



Diário Oficial

Estado de Mato Grosso do Sul

ANO XXXII n. 7.851

CAMPO GRANDE-MS, TERÇA-FEIRA, 21 DE DEZEMBRO DE 2010

114 PÁGINAS

GOVERNADOR ANDRÉ PUCCINELLI	Secretária de Estado de Administração THIE HIGUCHI VIEGAS DOS SANTOS	Secretário de Estado de Meio Ambiente, do Planejamento, da Ciência e Tecnologia CARLOS ALBERTO NEGREIROS SAID MENEZES	Secretário de Estado de Obras Públicas e de Transportes WILSON CABRAL TAVARES
Vice-Governador MURILO ZAUIH	Secretária de Estado de Educação MARIA NILENE BADECA DA COSTA	Secretária de Estado de Desenvolvimento Agrário, da Produção, da Indústria, do Comércio e do Turismo TEREZA CRISTINA CORRÊA DA COSTA DIAS	Secretário de Estado de Justiça e Segurança Pública WANTUIR FRANCISCO BRASIL JACINI
Secretário de Estado de Governo OSMAR DOMINGUES JERONYMO	Secretária de Estado de Saúde BEATRIZ FIGUEIREDO DOBASHI	Secretária de Estado de Trabalho e Assistência Social TANIA MARA GARIB	Procurador-Geral do Estado RAFAEL COLDIBELLI FRANCISCO
Secretário de Estado de Fazenda MÁRIO SERGIO MACIEL LORENZETTO	Secretário de Estado de Habitação e das Cidades CARLOS EDUARDO XAVIER MARUN		
Assembleia Legislativa Presidente: DEPUTADO JERSON DOMINGOS	Tribunal de Contas Presidente: CONSELHEIRO CÍCERO ANTONIO DE SOUZA	Procuradoria-Geral da Justiça Procurador: PAULO ALBERTO DE OLIVEIRA	
Tribunal de Justiça Presidente: DESEMBARGADOR PAULO ALFEU PUCCINELLI	Defensora Pública Geral EDNA REGINA BATISTA NUNES DA CUNHA	Ministério Público de Contas Procurador-Geral TERTO DE MORAES VALENTE	

LEI Nº 3.997, DE 17 DE DEZEMBRO DE 2010.

Dispõe sobre a terceira revisão do Plano Plurianual - 2008/2011.

O GOVERNADOR DO ESTADO DE MATO GROSSO DO SUL.

Faço saber que a Assembleia Legislativa decreta e eu sanciono a seguinte Lei:

Art. 1º Fica aprovada, na forma discriminada nos quadros anexos, integrantes desta Lei, a terceira revisão do Plano Plurianual - 2008/2011, excluídos os valores executados por meio da Lei nº 3.825, de 22 de dezembro de 2009.

Art. 2º Os valores consignados a cada ação do Plano Plurianual são referenciais e não se constituem em limites à programação das despesas expressas nas leis orçamentárias e seus créditos adicionais.

Art. 3º A exclusão ou alteração constantes desta Lei ou a inclusão de novos programas serão propostos pelo Poder Executivo, por meio de projeto de lei de revisão anual ou mediante leis específicas.

Art. 4º A estrutura de programas e ações deste Plano serão observadas nas leis orçamentárias anuais e seus créditos adicionais e nas leis que as modifiquem.

Art. 5º As metas e os valores anuais aprovados por esta Lei serão reavaliados e atualizados, adotando-se os critérios fixados nas Leis de Diretrizes Orçamentárias e de Orçamentos Anuais e demais legislações pertinentes editadas, durante o período de sua vigência, podendo ser antecipados ou postergados em decorrência do fluxo de ingresso da receita, visando a atender a busca do equilíbrio financeiro estabelecido na Lei Complementar Federal nº 101, de 4 de maio de 2000 (Lei de Responsabilidade Fiscal).

Art. 6º O Plano Plurianual para o período 2008-2011 poderá ser alterado mediante abertura de créditos adicionais especiais ou suplementares, conforme autorização concedida por lei, ficando as modificações automaticamente incorporadas na forma do detalhamento constante do respectivo ato.

Art. 7º Esta Lei entra em vigor em 1º de janeiro de 2011.

Campo Grande, 17 de dezembro de 2010.

ANDRÉ PUCCINELLI
Governador do Estado

NELSON SHIGUENORI TSUSHIMA
Secretário de Estado de Meio Ambiente, do Planejamento, da Ciência e Tecnologia, em exercício

1. APRESENTAÇÃO

O Plano Plurianual 2008/2011 – PPA 2008/2011 é um instrumento de planejamento de médio prazo, instituído pela Constituição Federal de 1988, a ser observado na elaboração da Lei de Diretrizes Orçamentárias e da Lei Orçamentária Anual.

O PPA 2008/2011 é constituído por programas, desmembrados em projetos e ações de governo e deverá guardar compatibilidade com os planos estratégicos de desenvolvimento estadual, regionais e nacionais.

Estes programas estão fundamentados na efetividade das ações de governo, em sua capacidade financeira e gerencial e no potencial socioeconômico do Estado. Cada um destes programas possui um órgão responsável, prazos, metas e estimativa de custos, sendo monitorado e avaliado sistematicamente.

O PPA 2008/2011 tem por função planejar as ações do Governo, de forma a propiciar que o Estado de Mato Grosso do Sul melhore a sua condição de competitividade em relação às outras unidades federadas, com reflexo direto no aumento do PIB *per capita* do Estado e na melhoria das condições de vida da população.

Para alcançar maior competitividade é preciso desenvolver formas inteligentes de articulação entre os diversos objetivos econômicos, sociais, ambientais e culturais,

e consequentemente meios de integração e colaboração entre os diversos setores que participam da construção social destes objetivos a partir de acordos nos quais todos ganham.

No Índice de Competitividade Estadual ICE-F, desenvolvido pela Fundação de Economia e Estatística Siegfried Emanuel Heuser (FEE) – da Secretaria de Planejamento e Gestão do Governo do Estado do Rio Grande do Sul – e o Movimento Brasil Competitivo (MBC) em 2006, o Estado do Mato Grosso do Sul obteve a 8ª classificação no *ranking* das unidades federadas brasileiras, com um ICE-F de 0,506. Nosso Estado é superado apenas por São Paulo (0,849), Rio de Janeiro (0,792), Distrito Federal (0,744), Rio Grande do Sul (0,711), Paraná (0,696), Santa Catarina (0,648) e Minas Gerais (0,589).

O ICE-F foi desenvolvido sob a abordagem do diamante da competitividade de Michael Porter, no que diz respeito ao eixo denominado condições dos fatores produtivos, organizando 34 variáveis em grupos de fatores produtivos relacionados com a competitividade: qualificação da força de trabalho, conhecimento e inovação e infraestrutura.

Em relação à qualificação da força de trabalho o Estado de Mato Grosso do Sul ficou em 7º lugar, com índice de 0,619; em infra-estrutura nos colocamos em 9º lugar, com índice de 0,586. O que puxou nossa classificação para o 8º lugar foram o conhecimento e a inovação, quesito no qual ocupamos a 16ª posição, com um índice de 0,313, daí a importância que estamos conferindo às ações voltadas para a educação e o desenvolvimento da C,T&I, no PPA 2008/11.

No que diz respeito à infra-estrutura do Estado, já encaminhamos ações para expandir o sistema de transmissão de energia e para aumentar nosso potencial de geração termoeletrica e de energia a partir da biomassa. Trabalhamos junto à Petrobrás e ao Governo Federal para a implantação do Poliduto, que permitirá escoar a produção de etanol do Estado pelo Porto de Paranaguá, reduzindo consideravelmente o custo do produto. Encaminhamos vários projetos de implantação e pavimentação de rodovias e estamos buscando a integração ferroviária de Mato Grosso do Sul, para que possamos chegar ao Porto de Paranaguá utilizando esse modal. Estamos atuando com vigor no sentido de constituir o Complexo Logístico Intermodal de Campo Grande. Esse conjunto de ações deve resultar em uma melhoria no nosso indicador de infra-estrutura.

Apesar desta colocação no ranking nacional, ainda estamos entre os Estados com nível intermediário de competitividade, de acordo com o ICE-F, e para alcançar o nível alto, o incremento necessário é expressivamente elevado. Para conseguirmos alcançar tal objetivo precisamos tecer uma grande aliança para o desenvolvimento do Mato Grosso do Sul, congregando esforços dos Poderes Públicos Federal, Estadual e Municipal, da iniciativa privada e dos setores organizados da sociedade sul-mato-grossense.

Esse desafio exigirá muito esforço da administração pública estadual, que precisará aumentar sua eficiência, eficácia e efetividade. Para tanto, já estamos nos colocando como parceiros do Programa Nacional de Gestão Pública e Desburocratização - GESPÚBLICA e estruturando um sistema de apoio à tomada de decisões que dará maior suporte e segurança aos gestores públicos estaduais.

Nossa Visão de Futuro é clara: "Fazer do Mato Grosso do Sul um Estado mais competitivo e com desenvolvimento sustentável". Sabemos onde queremos chegar e estaremos sinalizando a direção que deve ser trilhada por todos aqueles que compartilham o nosso desejo de ver Mato Grosso do Sul ganhando destaque cada vez maior no cenário nacional e internacional, pela sua dinâmica econômica, conservação ambiental e qualidade de vida de sua população.

2. O PLANO PLURIANUAL 2008/2011 E O PLANEJAMENTO ESTRATÉGICO DO ESTADO DO MATO GROSSO DO SUL.

O Ministério da Integração Nacional elaborou a Política Nacional de Desenvolvimento Regional - PNDR e o Plano Estratégico de Desenvolvimento do Centro-

Oeste – PEDCO (2007-2020) que estão subsidiando, juntamente com os demais planos estratégicos estaduais, devidamente atualizados, de referência básica para a construção do planejamento estratégico do Estado de Mato Grosso do Sul, por entendermos que o este alinhamento facilitará as articulações para obtenção de recursos federais para projetos de interesse do Estado e permitirá uma maior efetividade das políticas públicas estaduais e federais voltadas para o desenvolvimento regional.

Tanto a PNDR quanto o PEDCO foram elaborados com ampla participação de representantes do governo estadual, das universidades, dos empresários, das organizações não governamentais, enfim, da população de Mato Grosso do Sul, expressando, portanto, os reais interesses da comunidade local.

“Fazer de Mato Grosso do Sul um Estado mais competitivo e com desenvolvimento sustentável” é a idéia-síntese da atual Gestão, que se expressa no PPA 2008/2011 no âmbito do Poder Executivo, através das seguintes diretrizes:

- Aumento da competitividade do Estado no que diz respeito aos recursos humanos, físicos, de conhecimento, de capital e de infra-estrutura;
- Modernização e adequação da estrutura administrativa para garantir maior eficiência, eficácia e efetividade, o que permitirá disponibilizar a população serviços públicos de qualidade e com agilidade;
- Estímulo à utilização ambientalmente sustentável dos recursos naturais - observado o Zoneamento Ecológico-Econômico – ZEE -, com prioridade à melhoria da Gestão Ambiental e à Recuperação do Meio Ambiente;
- Prioridade à Educação e ao Fortalecimento do Sistema de Ciência, Tecnologia e Inovação - CT&I;
- Ampliação da infra-estrutura social e urbana, com prioridade à ação em regiões economicamente deprimidas;
- Diversificação e adensamento das cadeias produtivas, com ênfase na atração de novos investimentos privados;
- Agilização de mecanismos que garantam inclusão social, fortalecimento da identidade cultural, defesa dos direitos humanos, da igualdade de gênero e combate à pobreza;
- Equilíbrio e qualificação da gestão fiscal, com ênfase na captação de recursos externos e na ampliação da capacidade de investimento do Estado.

O PPA 2008/2011, define os programas, com metas físicas e valores orçados, no horizonte de quatro anos e os resultados pretendidos são traduzidos em indicadores finalísticos mensuráveis e agrupados. A LDO e a LOA fixam metas fiscais e prevêem dotações orçamentárias anuais detalhadas para os projetos e atividades, previstos neste instrumento.

A revisão anual do PPA 2008/2011 garante a sua adequação à realidade e permite a adaptação dos orçamentos anuais ao planejado, com base nas diretrizes citadas, estruturadas da seguinte forma:

2.1. Aumento da competitividade do Estado no que diz respeito aos recursos humanos, físicos, de conhecimento, de capital e de infra-estrutura.

2.1.1. Demonstrativo dos recursos alocados por setor e programa.

SETOR	PROGRAMAS	Total
COMPETITIVIDADE	0015 MS COMPETITIVO - INDÚSTRIA, COMÉRCIO E SERVIÇOS	17.360.900
	0022 MS COMPETITIVO - INFRA-ESTRUTURA	2.001.296.500
	0040 MS COMPETITIVO - ENERGIA	102.600.000
	0027 MS COMPETITIVO - DESENVOLVIMENTO AGRÁRIO	107.619.000
	0028 MS COMPETITIVO - GERAÇÃO DE EMPREGO	66.148.800

Esta diretriz está voltada para o fomento, desenvolvimento e incremento das atividades econômicas, especialmente a indústria, comércio e serviços, envolvendo a atração de empresas mercantis e os incentivos às indústrias.

É prioridade dar grande ênfase ao desenvolvimento da infra-estrutura logística e de transporte do Estado, com preocupação especial no desenvolvimento do transporte multimodal, abrangendo pavimentação de rodovias, implantação e recuperação de hidrovias e ferrovias, bem como a implantação de infra-estrutura em hidrovias e portos. Cuidaremos, também, da implantação, ampliação e manutenção de aeródromos, bem como da perenização de travessias e reformas de pontes e a construção de terminais rodoviários. A parceria com a iniciativa privada será de fundamental importância para a consecução dos objetivos fixados.

Ao se desenvolver a Política Estadual de Energia e Eficiência Energética para o Estado, pretendemos que este seja um pólo gerador, distribuidor e exportador de energia para o Brasil. O Programa Luz para Todos irá ampliar a cobertura do serviço de energia elétrica existente na área rural no Estado.

Temos por objetivo ainda fomentar e ampliar as ações de desenvolvimento agrário, fortalecendo a agricultura familiar, pelas ações da AGRAER e da FUNTER.

Serão implementadas, por fim ações de combate ao desemprego, de qualificação profissional, de fomento ao trabalho e ao empreendedorismo, tendo como foco o desenvolvimento equilibrado das várias regiões do Estado.

2.2. Modernização e adequação da estrutura administrativa para garantir maior eficiência, eficácia e efetividade, o que permitirá disponibilizar a população serviços públicos de qualidade e com agilidade

2.2.1. Demonstrativo dos recursos alocados por setor e programa.

SETOR	PROGRAMAS	Total
ADMINISTRAÇÃO PÚBLICA	0010 MS CIDADÃO - GESTÃO DA POLÍTICA DE SAÚDE	689.292.000
	0013 MS GESTÃO - REGULAÇÃO E FISCALIZAÇÃO DOS SERVIÇOS PÚBLICOS	43.181.900
	0018 MS GESTÃO - COMUNICAÇÃO	172.305.200
	0019 MS GESTÃO - FORTALECIMENTO DA GESTÃO E DO PLANEJAMENTO	281.231.200
	0024 MS GESTÃO - REPRESENTAÇÃO JUDICIAL E EXTRAJUDICIAL DO ESTADO	260.366.200
	0025 MS GESTÃO - APRIMORAMENTO PROFISSIONAL DOS PROCURADORES DE ESTADO E APOIO AS ATIVIDADES DA PGE	13.641.300
	0034 MS GESTÃO - PREVIDÊNCIA	3.576.366.600

Nessa diretriz, cabe papel de destaque à implementação das ações integradas ao Programa Estadual de Modernização da Gestão e do Planejamento – PNAGE/MS, cujo objetivo é melhorar a efetividade e a transparência institucional da Administração Pública, a fim de alcançar maior eficiência do gasto público, envolvendo controle interno e uso da tecnologia da informação.

No âmbito do Governo Estadual, o Sistema de Apoio à Tomada de Decisão, em implantação, que evitará o imediatismo e a superficialidade nas decisões e ações de governo, buscará maior conexão entre a agenda do Executivo e o planejamento, para dar direcionamento correto às ações, baseado em um suporte de pesquisas de problemas.

Está sendo desenvolvido o Índice de Responsabilidade Social do Mato Grosso do Sul – IRS-MS, que permite verificar o desenvolvimento dos Municípios do Estado no que diz respeito à riqueza, escolaridade e longevidade. Esse índice auxiliará na formulação e avaliação das políticas públicas do governo estadual e também dos municipais. Outros índices serão construídos para as várias áreas da Administração Pública.

As ações dessa diretriz tratam da modernização, da eficiência e qualidade de Gestão Pública, envolvendo a adesão por parte de alguns órgãos públicos estaduais à GESPÚBLICA, que é um programa do Governo Federal voltado para a melhoria da gestão pública.

Essa diretriz comporta a política de recursos humanos, a qualificação e formação profissional do servidor público, a seleção e recrutamento de pessoal, o incentivo à qualidade e à produtividade. Envolve, também, a gestão de recursos humanos, segurança patrimonial de órgãos extintos e transformados.

Estão contempladas nessa diretriz, as ações voltadas para a administração e concessão dos benefícios previdenciários, fundamentados nos princípios de direito.

Também são abarcadas as ações políticas do governo, a implementação das ações dos órgãos colegiados e da Defesa Civil.

Partes das ações que se encontram nessa diretriz visam fortalecer a gestão do Sistema Único de Saúde no Estado, a atuação da AGEPAN, da AEM/MS e da Procuradoria Geral do Estado.

A gestão da comunicação busca garantir a transparência das ações de governo e a melhoria na qualidade dos serviços públicos oferecidos à população, em particular da programação educativa, cultural e artística da rádio e da televisão, que passará por uma modernização do parque técnico e pela expansão do sinal da TVE.

2.3. Estímulo à utilização ambientalmente sustentável dos recursos naturais observado o Zoneamento Ecológico-Econômico – ZEE -, com prioridade à melhoria da Gestão Ambiental e à Recuperação do Meio Ambiente.

2.3.1. Demonstrativo dos recursos alocados por setor e programa.

SETOR	PROGRAMAS	Total
MEIO AMBIENTE E RECURSOS HÍDRICOS	0038 MS SUSTENTÁVEL – MEIO AMBIENTE E RECURSOS HÍDRICOS	160.019.500

As ações dessa diretriz são voltadas para a formulação, coordenação e execução da política de meio ambiente e recursos hídricos no território do Mato Grosso do Sul.

Existem vários programas e projetos que estão vinculados a essa diretriz, entre os quais: o Programa de Pesquisa em Caracterização, Conservação e Uso Sustentável da biodiversidade Sul-Mato-Grossense – BIOTA-MS; o Pro - Água; o MS Bioma Pantanal; o MS Bioma Cerrado; o MS Bioma Mata Atlântica Continental; o Projeto Educação Ambiental para Comunidades Sustentáveis

Envolve também, a gestão dos recursos naturais e, em particular, a gestão de áreas especiais para a biodiversidade; a gestão de recursos florestais e pesqueiros; a gestão e gerenciamento de recursos hídricos, a conservação e o manejo da fauna silvestre, o Sistema de Manejo e Visitação dos Empreendimentos Turísticos da Serra da Bodoquena e a visitação turística na Gruta Lago Azul.

Trata da gestão integrada de resíduos sólidos no Estado do Mato Grosso do Sul e a gestão de Unidades de Conservação.

Cuida da prevenção e do combate a incêndios florestais, do monitoramento da qualidade ambiental do Estado, da fiscalização ambiental e de recursos hídricos.

O Plano Estadual de Recursos Hídricos está em fase de elaboração, bem como a Política e o Programa Estadual de Educação Ambiental.

Está se reestruturando e fortalecendo a gestão de licenciamento ambiental, com fortalecimento do IMASUL, em particular o licenciamento ambiental na Bacia do Rio Ivinhema; o Sistema de DOF – Documento de Origem Florestal e promovendo a gestão integrada de ativos ambientais.

Por meio da gestão compartilhada está sendo elaborado o Zoneamento Ecológico Econômico do Mato Grosso do Sul, implantando o monitoramento e fiscalização ambiental, como um instrumento de apoio do Sistema de Suporte à Decisão e promovendo a municipalização da gestão ambiental, a desconcentração da gestão ambiental e de recursos hídricos e além da implantação do FUNLES.

Os programas da tabela abaixo compõem a diretriz estratégico da melhoria da Educação e Fortalecimento do Sistema de Ciência, Tecnologia e Inovação.

2.4 – Prioridade à Educação e ao Fortalecimento do Sistema de Ciência, Tecnologia e Inovação – CT&I.

2.4.1. Demonstrativo dos recursos alocados por setor e programa.

SETOR	PROGRAMAS	Total
EDUCAÇÃO	0021 MS CIDADÃO - EDUCANDO PARA O FUTURO	3.193.280.700
	0032 MS-CIDADÃO – ENSINO SUPERIOR, PESQUISA E DESENVOLVIMENTO	439.292.700
CT&I	0037 MS COMPETITIVO - CIÊNCIA, TECNOLOGIA E INOVAÇÃO PARA O DESENVOLVIMENTO E SOBERANIA	77.196.200

Essa diretriz tem como prioridade modernizar o ensino público, valorizar o professor e garantir escola de qualidade para a formação integral dos jovens.

Os projetos e as ações são voltados à formação profissional e ao acesso ao ensino superior, à educação de jovens e adultos, à formação continuada e desenvolvimento do ensino fundamental, médio e infantil. Serão desenvolvidas ações e projetos de combate à pobreza, integrados à área de educação.

Será promovido o fortalecimento da gestão educacional e de pesquisa e a articulação com Municípios e outras instituições.

O sistema de ensino público superior gratuito do Estado deverá contribuir de forma decisiva para o desenvolvimento sustentável de Mato Grosso do Sul, promovendo a formação de profissionais capacitados para o desenvolvimento da C,T&I do Estado.

A UEMS desenvolverá atividades de ensino, pesquisa e extensão visando o seu fortalecimento enquanto instituição, para contribuir de forma efetiva na difusão do conhecimento e no bem-estar da comunidade.

A Universidade estará voltada, em particular, para as áreas de pós-graduação e para o ensino profissionalizante.

Essa diretriz comporta a gestão das políticas de ciência e tecnologia, tendo como finalidade o amparo ao ensino e o incentivo à pesquisa científica e tecnológica, relevante ao desenvolvimento econômico, social e cultural do Estado.

Abarcam a coordenação, normatização e desenvolvimento das ações e projetos de ciência e tecnologia, a implementação das ações da FUNDECT e o fomento às atividades de C,T&I.

Essa diretriz se reveste de importância estratégica na busca do aumento radical de competitividade, se constituindo atualmente no componente mais enfraquecido, como exposto anteriormente.

2.5. Ampliação da infra-estrutura social e urbana, com prioridade à ação em regiões economicamente deprimidas.

2.5.1. Demonstrativo dos recursos alocados por setor e programa.

SETOR	PROGRAMAS	Total
INFRA-ESTRUTURA Social e Urbana e Desenvolvimento Regional	0008 MS CIDADÃO- ATENÇÃO BÁSICA A SAÚDE	671.317.200
	0009 MS CIDADÃO ASSISTÊNCIA FARMACÊUTICA E INSUMOS ESTRATÉGICOS	315.977.700
	0011 MS CIDADÃO - ATENÇÃO ESPECIALIZADA EM SAÚDE	1.173.202.350
	0012 MS CIDADÃO – VIGILÂNCIA EM SAÚDE	94.938.900
	0014 MS CIDADÃO – CULTURA, ESPORTE E LAZER	206.273.400
	0026 MS CIDADÃO – TRÂNSITO SEGURO	325.632.000
	0029 MS CIDADÃO – SEGURANÇA E DEFESA SOCIAL	66.148.800
	0033 MS CIDADÃO – CASA DA GENTE	86.290.000
	0036 MS SUSTENTÁVEL - SANEAMENTO AMBIENTAL, URBANO E RURAL – PROSANEAR	292.740.100
	0039 MS CIDADÃO – DESENVOLVIMENTO REGIONAL E URBANO	1.237.840
	0031 MS COMPETITIVO - REGIÃO DE FRONTEIRA	11.456.600

Nesta diretriz encontram-se as ações destinadas a implementar e fortalecer a rede básica de saúde, inclusive no âmbito da assistência especializada, promovendo a sua reorganização de acordo com a estratégia de saúde da família, o que produzirá resultados positivos nos principais indicadores de saúde e na qualidade de vida da população.

Envolvem a promoção e a proteção à saúde da população do Estado, as ações de assistência especializada no âmbito da vigilância em saúde; a promoção de serviços de hemoterapia e hematologia no Estado, a assistência e a perícia médica.

Abrange ações e projetos de combate à pobreza que são integrados à área de saúde, a garantia de acesso da população aos medicamentos, aos insumos estratégicos e aos serviços prestados nas áreas de atenção especializada do SUS, de forma hierarquizada e regionalizada, buscando a redução das desigualdades e a humanização do atendimento.

Comporta as ações desenvolvidas no âmbito da atenção básica, da assistência especializada no âmbito da vigilância em saúde, sanitária, epidemiológica e ambiental; as atividades laboratoriais de suporte à vigilância em saúde e a implementação de ações de saneamento e também o fomento e o desenvolvimento de ações de integração da comunidade e de melhoria da qualidade de vida da população, por meio da arte, da cultura, do esporte e do lazer.

Estão aqui contempladas também as ações que visam à melhoria do trânsito no Município, proporcionando segurança, modernidade e fluidez ao tráfego de veículos e de transeuntes, abarcando a coordenação e o controle das leis de trânsito, bem como a educação no trânsito.

Também comporta as ações de segurança pública e de defesa civil, voltadas à proteção da vida, da propriedade, da liberdade, da igualdade e do meio ambiente, contra a criminalidade e a violência.

Envolvem ações de fiscalização e de educação ambiental, a coordenação e a implementação da Política de Segurança Pública, a reestruturação do Conselho Estadual Antidrogas, a modernização da estrutura física e o reaparelhamento das unidades com-

ponentes da SEJUSP/MS.

Abrange a gestão do sistema prisional, suas construções, ampliações, reformas e seus equipamentos. Abarca o reequipamento e as reformas das Instituições Policiais e do Corpo de Bombeiros Militar.

Esta diretriz contempla os projetos habitacionais em áreas urbanas e rurais, que abrange entre outros o PROCASA, o Projeto Meu Lar, o Projeto Mudando para Melhor, Projetos Especiais, o FUNCASA.

Contempla o atendimento à população com saneamento básico, mais especificamente, a implantação e ampliação dos sistemas de esgotamento sanitário e de abastecimento de água; e o saneamento ambiental, urbano e rural.

Abarca, também, a coordenação e implantação de programas de desenvolvimento urbano, de fomento e implementação de ações para a qualificação das cidades e municípios, de sua capacidade de gestão e de planejamento.

Comporta a diversificação e a dinamização da base produtiva, com vista a superar as tensões sociais e econômicas na região de fronteira do Estado do Mato Grosso do Sul.

2.6. Diversificação e adensamento das cadeias produtivas, com ênfase na atração de novos investimentos privados

2.6.1. Demonstrativo dos recursos alocados por setor e programa.

SETOR	PROGRAMAS	Total
CADEIAS PRODUTIVAS	0016 – MS COMPETITIVO – ADENSAMENTO DE CADEIAS PRODUTIVAS E DIVERSIFICAÇÃO DA BASE ECONOMICA	374.181.500
	0017 - MS COMPETITIVO – RECURSOS MINERAIS	985.700
	0023 - MS COMPETITIVO – TURISMO	129.585.900
	0030 - MS COMPETITIVO – BIOCOMBUSTÍVEL	8.285.900

As ações dessa diretriz buscam a ampliação, fortalecimento e consolidação dos mercados existentes e a conquista de novos mercados, bem como o fomento à produção e ao desenvolvimento industrial, em particular dos setores de biocombustíveis, de turismo e minero-siderúrgico. Nestes setores o Estado do Mato Grosso do Sul apresenta vantagens competitivas que precisam ser bem aproveitadas.

O fortalecimento do turismo em Mato Grosso do Sul, por meio da atração de novos investimentos e do desenvolvimento da infra-estrutura voltada para o turismo. Envolve a manutenção das atividades funcionais e administrativas do turismo, as atividades do Centro de Convenções, o Programa de Serviços Turísticos, o Selo Pesca Turismo, o Programa de Desenvolvimento do Turismo – PRODETUR e o Fundo para o Desenvolvimento do Turismo. Abarca, também, o fortalecimento das Cadeias Produtivas de origem vegetal e animal e dos Arranjos Produtivos Locais – APLs.

Envolve a gestão da SEPROTUR, o Zoneamento Agroecológico e a implantação do Sistema de Irrigação em Comunidade de Agricultura Familiar, entre outras ações.

Comporta o manejo e a conservação do solo e da água, a inspeção de produtos de origem animal; a vigilância, profilaxia e combate às doenças animais e vegetais e a inspeção de produtos e subprodutos de origem vegetal.

2.7. Agilização de mecanismos que garantam inclusão social, fortalecimento da identidade cultural, defesa dos direitos humanos, da igualdade de gênero e combate à pobreza

2.7.1. Demonstrativo dos recursos alocados por setor e programa.

SETOR	PROGRAMAS	Total
INCLUSÃO SOCIAL	0035 MS CIDADÃO – INCLUSÃO SOCIAL	1.006.533.400

As ações dessa diretriz são voltadas para desenvolver e manter os programas sociais e para criar novas oportunidades para as famílias.

Engloba entre outros o Programa de Transferência de Renda, a Bolsa Universitária Indígena, a Bolsa Escola, a Bolsa Universitária, o MOVA – Alfabetização de Jovens e Adultos, a Construção da Cidadania, o desenvolvimento de ações de saúde e educação, o Programa Estadual de Proteção à Testemunhas – PROVITA/MS e o Programa Estadual para Egressos de Medidas Socioeducativas.

Envolve a gestão de políticas públicas para as mulheres; o combate à exploração e ao abuso sexual de crianças e adolescentes; o fomento e o desenvolvimento de programas, projetos e atividades de integração para a juventude e de promoção da igualdade racial; o atendimento à população indígena do Estado, as ações em defesa da cidadania e dos direitos humanos; o atendimento à criança e ao adolescente; ações que visam à garantia dos direitos da criança e do adolescente e a implementação de projetos de combate à pobreza.

Abarcam as atividades administrativas da SETASS, as atividades de gestão e descentralização da política social; a estruturação operacional das Unidades Educacionais de Internação, Semiliberdade e Liberdade Assistida de MS; o atendimento básico e especial ao cidadão e à sua família, o atendimento e defesa do consumidor e o fomento à economia solidária.

2.8. Equilíbrio e qualificação da gestão fiscal, com ênfase na captação de recursos externos e na ampliação da capacidade de investimento do Estado.

2.8.1. Demonstrativo dos recursos alocados por setor e programa.

SETOR	PROGRAMAS	Total
Captação de recursos externos e desvinculação de receitas	0020 MS FISCAL	281.231.100

Este programa propõe o equilíbrio e qualificação da gestão fiscal, com ênfase na captação de recursos externos e na ampliação da capacidade de investimentos do Estado.

As ações envolvidas nesta diretriz estão voltadas ao controle e gerenciamento de todas as receitas do Estado, da dívida pública, dos repasses financeiros aos órgãos da administração direta e indireta; na execução da contabilidade geral; na apuração do

índice de participação do Município, na gestão da tributação, fiscalização e arrecadação de tributos em todas as suas fases e na promoção da educação fiscal.

Integra o ajuste fiscal, a provisão dos serviços públicos da administração indireta, a amortização e encargos da dívida externa e interna, a amortização de empréstimos – garantias, as transferências constitucionais aos municípios, as transferências de recursos da CIDE, o parcelamento da dívida com o INSS e outros, os encargos com o PASEP, o pagamento de outros serviços e encargos e a participação societária.

Engloba a gestão da tecnologia da informação; o controle interno dos órgãos e entidades do governo; o sistema de arrecadação, fiscalização, controle e educação fiscal.

Esta diretriz, contempla o Projeto de Modernização da Administração Tributária, Financeira e Patrimonial do Estado do Mato Grosso do Sul – PROFISCO/BID, o Programa de Administração da Receita e da Gestão Fiscal, Financeira e Patrimonial das Administrações Estaduais - PMAE/BNDES e o desenvolvimento técnico do sistema de arrecadação.

3. PROGRAMAS, PROJETOS E AÇÕES ESTRUTURANTES

A ação de governo se dará com base neste PPA 2008/2011 consubstanciada na implementação de programas, projetos e ações estruturantes contidos neste instrumento e ainda os previstos com recursos da iniciativa privada e de outras fontes, a seguir discriminados:

3.1 Programa MS competitivo

A concepção do Programa MS competitivo tem por base a abordagem do diamante da competitividade de Michael Porter. A partir de um estudo realizado em dez países, Porter chegou a um conjunto de fatores determinantes da competitividade, que podem ser sintetizados em quatro eixos: condições dos fatores produtivos, condições de demanda, indústrias correlatas e de apoio e estratégia, estrutura e rivalidade das firmas.

Países, Estados ou regiões que apresentam os melhores atributos nesses quatro eixos teriam, potencialmente, um melhor nível de competitividade e, por conseguinte, um melhor nível de padrão de vida para seus cidadãos. A competitividade está relacionada ao padrão de vida da população que, por sua vez, está diretamente ligado à produtividade da economia.

A alta correlação, de 0,88, entre PIB *per capita* e o Índice de Competitividade dos Estados corroborou essa proposição e nos estimulou a trilhar o caminho da busca de maior competitividade para o Mato Grosso do Sul.

Por ser mais afeto à ação do poder público, estabelecemos como foco prioritário as condições dos fatores produtivos, mais especificamente a infra-estrutura, a qualificação da força de trabalho, o conhecimento e a inovação.

3.2 Plano Estadual de Logística de Transportes – PELT

Esse programa envolve projetos que estão inseridos no orçamento do Estado e outros que vão envolver recursos de parcerias, mas que estão se viabilizando pela ação política do Governo do Estado. Depois de finalizadas, as obras de infra-estrutura permitirão uma redução considerável no custo de transporte das mercadorias produzidas no Estado, o que terá reflexo direto no aumento da competitividade de Mato Grosso do Sul.

O Poliduto MS-PR, que ligará Campo Grande ao Porto de Paranaguá, terá capacidade para transportar 18 milhões de litros por ano de etanol, gasolina ou diesel. O projeto integra o Programa de Aceleração do Crescimento – PAC do Governo Federal. A obra, cujo início está previsto para 2008, terá custo de R\$ 2 bilhões. O álcool, atualmente, é transportado por caminhões. A construção dos dutos possibilitaria reduzir o custo de US\$ 4 para até US\$ 0,80 por metro cúbico.

Mapa 1 – Poliduto MS/PR

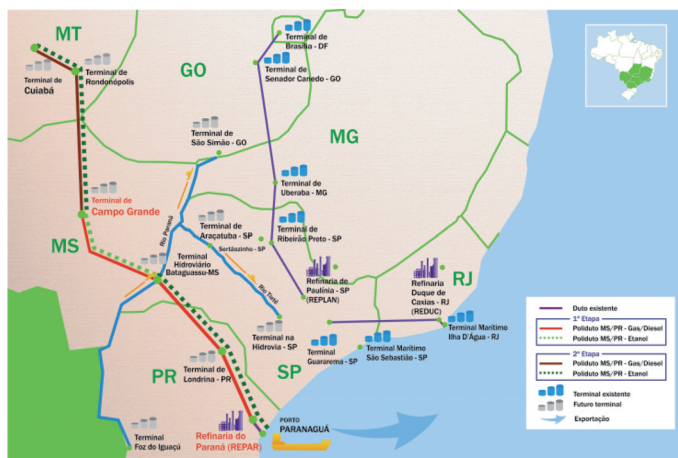

Fonte: Governo do Estado de Mato Grosso do Sul (2007)

A malha rodoviária estadual possui aproximadamente 4.300 km de rodovias pavimentadas, o que corresponde apenas a 27% do total de rodovias. Hoje o Estado necessita ampliar a malha de rodovias pavimentadas, para atender as demandas de seu crescimento econômico, bem como induzir determinadas regiões ao desenvolvimento. São prioridades a serem pavimentadas: os grandes corredores de escoamentos; as ligações a esses corredores e terminais de transbordos; as ligações de centros urbanos à capital; as ligações entre pólos de produção; e finalmente as ligações das células produtivas aos pólos regionais.

A federalização, implantação e pavimentação da MS-040 possibilitarão o aumento da produção do Estado, pois facilitarão o acesso às determinadas regiões e integrará várias localidades.

Mapa 2 – Rodovia MS-040

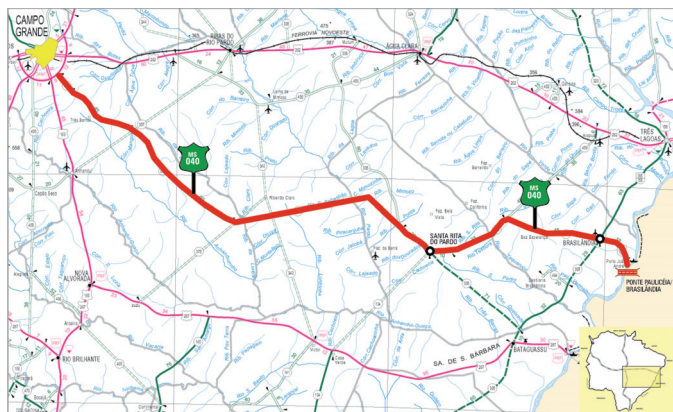

Fonte: Governo do Estado de Mato Grosso do Sul (2007)

A pavimentação asfáltica da BR-359/MS permitirá o redirecionamento do trânsito de passagem para a região.

Mapa 3 – Rodovia MS-359

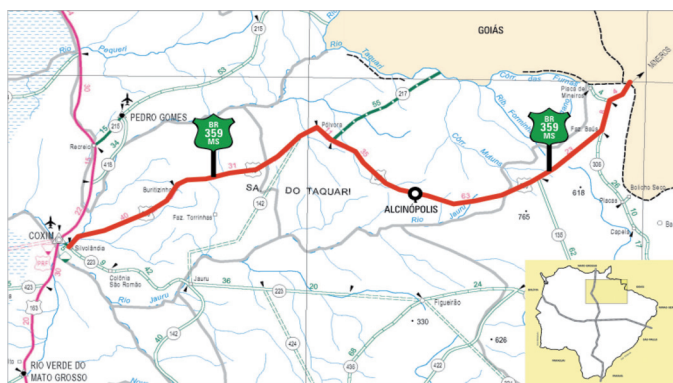

Fonte: Governo do Estado de Mato Grosso do Sul (2007)

A estadualização da BR163/MS, que corta o Estado de norte a sul, possibilitará a duplicação da rodovia e reduzirá o tempo de transporte dos produtos, com impacto nos seus preços.

Mapa 4 – Rodovia BR-163



Fonte: Governo do Estado de Mato Grosso do Sul (2007)

O conceito de Sistema de Transporte vai além do Sistema Viário, que é a rede física das vias, pois incorpora a integração entre os modais de transportes, visando à otimização dos custos e dispêndios de energia, o desenvolvimento regional, os operadores de transportes, os operadores multimodais e a remoção dos entraves e gargalos que prejudiquem os fluxos das riquezas no Estado.

A implantação do Terminal de Cargas do Aeroporto Internacional de Campo

Grande e a ampliação das suas pistas farão parte do Complexo Logístico Intermodal de Campo Grande.

Mapa 5 – Terminal Intermodal de Cargas de Campo Grande

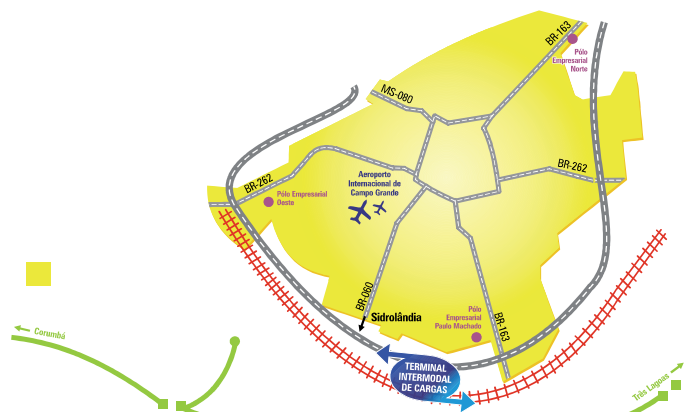

Fonte: Governo do Estado de Mato Grosso do Sul (2007)

Visando acelerar o processo de desenvolvimento econômico de Mato Grosso do Sul, é compromisso deste Governo viabilizar investimentos para ampliação e modernização da infra-estrutura logística e de apoio aos setores produtivos. Será de fundamental importância buscar parceiros interessados em investir nos setores de transporte rodoviário, hidroviário, ferroviário, aeroviário, dutoviário, como também na transmissão e distribuição de energia elétrica.

A Novoeste com 899 km de extensão, faz parte da malha ferroviária do Estado e é um corredor de vital importância, pois pode reduzir o custo de transporte da produção, beneficiando a população.

Esta ferrovia liga dois Estados (MS/PR) produtores de grãos e ajudará no transporte e escoamento da produção, além de fazer entroncamento com a Hidrovia Tietê – Paraná e aliviar o tráfego intenso na rodovia BR-163, principal rota dos caminhões de carga. Vale ressaltar que após a sua construção esta ferrovia se transformará no principal tronco de escoamento para exportação dando acesso ao Porto de Paranaguá (PR). A construção desta ferrovia esta sendo pleiteada também pelo Governo do Estado do Paraná.

Mapa 6 – Integração Ferroviária MS-PR-Porto de Paranaguá



Fonte: Governo do Estado de Mato Grosso do Sul (2007)

O Projeto de Integração Ferroviária do Estado do Mato Grosso do Sul e Paraná, proporcionando acesso ao Porto de Paranaguá, engloba:

- Construção de trecho ferroviário da FERROESTE, no segmento compreendido entre Maracajú/MS e Cascavel/PR (ponto de interligação com o trecho construído da FERROESTE), com cerca de 650 km, permitindo a conexão ferroviária dos municípios produtores do MS com a Hidrovia Paraná/Tietê (em Guaíra) e, a partir de Cascavel, propiciando o acesso ferroviário ao Porto de Paranaguá;
- Desenvolvimento de modelos e associação entre a União, os Estados do Mato Grosso do Sul e Paraná e o Setor Privado para a construção e gerenciamento do empreendimento;

Ampliação da Rede Básica de Energia Elétrica para o Estado. A implantação de linhas de transmissão de 500 kV de Ribeirãozinho (GO) - Campo Grande (MS) e de 230

kV de Campo Grande – Corumbá, ou alternativa competente.

Mapa 7 – Rede Básica de Energia Elétrica para o Estado



Fonte: Governo do Estado de Mato Grosso do Sul (2007)

3.3 Projeto de Integração Fronteiriça

Projeto de desenvolvimento da região de fronteira internacional seca com o Paraguai, proporcionando infra-estrutura para a segurança, vigilância sanitária e fiscal e alternativas para a diversificação da matriz econômica regional, com a constituição de um Maciço Verde com 15 km de largura.

- **1ª ETAPA**
 - Implantação e pavimentação das rodovias MS-299 e MS-165, desde Sete Quedas até Sanga Puitã (Ponta Porã), numa extensão de 227 km, com investimentos da ordem de R\$ 175 milhões;
 - Implantação de uma barreira vegetal com largura média de 15 km, formando um maciço verde com área de 340 mil ha.;
 - Constituição de uma estrutura para segurança e vigilância de fronteira;
 - Desenvolvimento de novos modelos de produção agropecuária na região.
- **2ª ETAPA**
 - Implantação e pavimentação da rodovia MS-299 entre Sete Quedas/MS e a divisa MS/PR numa extensão de 110 km, complementando a infra-estrutura rodoviária na fronteira com o Paraguai e propiciando acesso à hidrovia Paraná/Tietê, com investimento de cerca de R\$ 85 milhões ;
 - Formação do Maciço Florestal entre Ponta Porã/MS e Bela Vista/MS e entre Sete Quedas/MS e a Divisa MS/PR, disponibilizando mais 220 mil ha. de área verde (recomposição de floresta nativa, exploração de biomassa e formação de floresta energética).
 - Constituição de estrutura para a segurança e vigilância de fronteira;
 - Desenvolvimento de novos modelos de produção agropecuária na região.

Mapa 8 – Projeto Integração Fronteiriça



Fonte: Governo do Estado de Mato Grosso do Sul (2007)

3.4 Zoneamento Ecológico-Econômico do Estado de Mato Grosso do Sul

O Zoneamento Ecológico-Econômico (ZEE) é um instrumento da Política Nacional do Meio Ambiente que atua na organização territorial, conforme o Decreto nº.

4.297/2002, que regulamenta o art. 9º, inciso II, da Lei 6.938/1981.

O ZEE tem por objetivo geral organizar, de forma vinculada, as decisões dos agentes públicos e privados quanto a planos, programas, projetos e atividades que, direta ou indiretamente, utilizem recursos naturais, assegurando a plena manutenção do capital e dos serviços ambientais dos ecossistemas.

O Decreto Presidencial s/nº de 28/12/2001 instituiu o Consórcio ZEE-Brasil, que é um grupo de trabalho permanente, e tem por finalidade executar o Zoneamento Ecológico-Econômico no âmbito nacional.

Já o ZEE-MS ao dispor de um mecanismo integrado de diagnóstico sobre o meio físico-biótico, meio socioeconômico e a organização institucional, bem como de diretrizes pactuadas de ação entre os diferentes interesses dos cidadãos, pode contribuir para que o sistema de planejamento oriente os esforços de investimentos do governo e da sociedade civil segundo as peculiaridades das áreas definidas como zonas e tratadas como unidades de planejamento.

O Programa ZEE-MS será coordenado pelo CZEE-MS, vinculado ao Gabinete da Secretaria do Meio Ambiente, das Cidades, do Planejamento, da Ciência e Tecnologia – SEMAC, com um investimento total da ordem de R\$ 14.196.675,00 que serão captados junto a órgãos públicos, agências multilaterais de fomento e iniciativa privada.

3.5 Mobilização de Recursos e Parcerias Público-Privadas

O Estado do Mato Grosso do Sul - como todas as unidades federadas brasileiras - precisa realizar obras de infra-estrutura e oferecer serviços públicos que estão muito além de sua capacidade financeira. A Parceria Público Privada é um mecanismo de concessão que permite reduzir a demanda por recursos públicos, pois tornam atrativo à iniciativa privada investimentos próprios do setor público.

A transferência de responsabilidade ao setor privado, por meio de um comprometimento dos parceiros público e privado, gera uma série de benefícios: previsibilidade orçamentária, agilidade na absorção de novas tecnologias, melhoria de performance dos serviços, rapidez na execução e melhor avaliação de riscos.

A Parceria Público Privada pode ser um instrumento eficaz na promoção do desenvolvimento do Estado do Mato Grosso do Sul, mas sua adoção pelo Poder Público Estadual é tarefa bastante complexa e necessita de um marco legal sólido, que garanta uma atuação responsável pelo Poder Público e, ao mesmo tempo, seja atraente ao setor privado.

3.6 Modernização da Gestão Pública

A Gestão Estratégica do Governo trabalha com a coordenação das pessoas, recursos, informações e sistemas que permitam ao Chefe do Governo assegurar o alinhamento das ações de cada área com as prioridades do seu governo e a execução integrada de uma carteira de projetos.

I. PNAGE – PROGRAMA NACIONAL DE APOIO À MODERNIZAÇÃO DA GESTÃO E DO PLANEJAMENTO DOS ESTADOS BRASILEIRO E DO DISTRITO FEDERAL

Componentes:

- Capacidade de planejamento e gestão de políticas públicas fortalecidas
- Políticas e capacidade de gestão dos recursos humanos desenvolvidos
- Estruturas organizacionais e processos administrativos modernizados
- Mecanismos de transparência administrativa e comunicação fortalecidos
- Gestão de informação modernizada e sistema de TI integrados

II. GESPÚBLICA – PROGRAMA NACIONAL DE GESTÃO PÚBLICA E DESBUROCRATIZAÇÃO

Figura 1 – Modelo de Excelência em Gestão Pública – MEGP



Fonte: Ministério do Planejamento, Orçamento e Gestão – Governo Federal (2007)

III. GESTÃO ESTRATÉGICA (MODELO DE REFERÊNCIA)

Figura 2 – Quadro do Sistema Estratégico de Apoio à Tomada de Decisão

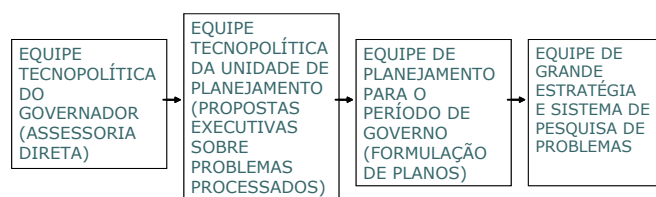

No caso de ocorrer ruptura em algum dos elos dessa cadeia, o sistema deixa de funcionar

CADEIA FALHA	CONSEQUÊNCIAS
1 → 2	- IMEDIATISMO E SUPERFICIALIDADE
2 → 3	- DESCONEÇÃO DO PLANEJAMENTO COM A AGENDA DO LÍDER
3 → 4	- PLANEJAMENTO SEM DIRECIONALIDADE / PLANEJAMENTO SEM SUPORTE DE PESQUISA DE PROBLEMAS

Fonte: SEMAC/SUPLAN (2007)

3.7 Qualidade de Vida e Bem Estar

A economia está mudando e as atividades hoje se tornaram muito mais amplas, complexas e interativas, fazendo com que as economias de colaboração, materializadas no capital social, sejam cada vez mais importantes.

Já não somos populações rurais dispersas, e mesmo os espaços rurais pertencem a um processo de modernização. Neste sentido, cada cidade com o seu entorno passa a constituir uma unidade de acumulação econômica que será mais ou menos produtiva, como sistema, segundo consiga ou não organizar-se num espaço colaborativo e coerente dentro do seu território e na região onde está situada.

O deslocamento da composição intersetorial das atividades econômicas, cada vez mais centradas em políticas sociais como saúde, educação, cultura, informação, lazer e outras. Estas atividades, muito mais do que a produção industrial, envolve processos colaborativos intensos, não se regulam adequadamente pelo lucro, e dependem vitalmente da constituição do capital social e de processos participativos de decisão.

Por tais razões, o Governo do Estado de Mato Grosso do Sul buscará alocar recursos de tal forma, que garanta a melhoria da qualidade de vida da população a partir da interface com a qualidade de vida e o bem-estar.

3.8 Gestão de Recursos Hídricos e Biodiversidade

O avanço das economias industriais e agrícolas vem aumentando a demanda pela água no planeta e provocando uma crescente pressão sobre os recursos hídricos e aumentando a emissão de uma infinidade de resíduos poluentes na biosfera, comprometendo com isso a qualidade de vida e o futuro das próximas gerações.

No Mato Grosso do Sul, objetiva-se a preservação dos recursos hídricos e da biosfera, dando especial atenção às questões relacionadas ao Aquífero Guarani que tem grande parte de seu manancial de água sob o solo sul-mato-grossense, e à fauna e à flora da planície pantaneira.

Assim, dentro desse ótica, pretende-se adequar e integrar a gestão dos recursos hídricos com o planejamento ambiental e o ZEE, em função das diversidades e especificidades físicas, bióticas, demográficas, econômicas, sociais e culturais das diferentes regiões do Estado. Toda precaução será tomada para que a outorga do uso da água, não ocorrer sem a total articulação com o processo de licenciamento ambiental.

3.9 Programa de Descentralização das Ações para o Desenvolvimento Regional e Gestão Territorial

Implementação de ações voltadas ao desenvolvimento dos municípios sul-mato-grossenses, criando mecanismos de ajuda às administrações municipais na modernização da gestão pública local, oferecendo ainda apoio técnico para acelerar o encaminhamento das demandas junto às esferas estadual e federal.

Entre as medidas a serem postas em prática para apoiar o desenvolvimento municipal está a criação, no âmbito da SEMAC, de um escritório de atendimento aos municípios; descentralização do licenciamento ambiental visando acelerar o avanço dos investimentos nos municípios, conforme Decreto 12.339 de 11/07/2007; atendimento as demandas das administrações municipais na elaboração ou revisão dos seus Planos Diretores.

3.10 Biocombustíveis

O setor de biocombustíveis apresenta um crescimento acentuado no Estado com a instalação de novas plantas industriais para destilaria de cana-de-açúcar voltada principalmente à produção do etanol. O segmento vem mudando o perfil econômico de algumas regiões produtoras, avançando nas áreas de pastagem, criando novos empregos e fontes de renda, e ampliando o leque de exportações.

Atualmente estão em operação no setor industrial de Mato Grosso do Sul onze usinas produtoras de álcool e açúcar localizadas em diversas regiões do Estado, com capacidade instaladas para moagem de até 15.530.000 toneladas de cana/ano. Já se encontram em instalação trinta e uma novas usinas que se localizam em vinte municípios na bacia do Rio Paraná, o que ampliará a capacidade estadual de moagem – com base nos termos de acordo assinados – em 77.641.250 toneladas de cana/ano.

Segundo relatório da Secretaria de Produção e Turismo, esta em negociação com o governo do Estado a instalação de outras quarenta e duas plantas de usinas que se localizam na bacia do Rio Paraná.

Essa atividade industrial – que cresceu 105,76% nos últimos seis anos – impactará diretamente a produção canavieira do Estado, gerando um avanço em área ocupada com aquela cultura. Hoje são 152.747 hectares cultivados com cana-de-açúcar, que poderão chegar a aproximadamente 1.200.000 hectares em 2012. A produção atual de 12 milhões de toneladas/ano alcançará algo em torno de 90 milhões de toneladas no mesmo período. A produção de etanol passará dos atuais 640 milhões de litros/ano para uma produção superior a 2,5 bilhões de litros/ano, e a produção de açúcar poderá duplicar ou triplicar em relação à produção atual de 575 mil toneladas/ano.

Tabela 1 – Produção de cana-de-açúcar e área ocupada em Mato Grosso do Sul – 2000-2006

Produção de cana-de-açúcar e área ocupada em Mato Grosso do Sul – 2000-2006							
anos	2000	2001	2002	2003	2004	2005	2006*
Produção (t)	5.837.456	7.556.956	8.575.190	9.030.833	9.572.305	9.513.818	12.011.538
Área (ha.)	98.938	99.673	112.100	120.534	130.970	136.803	152.747

Fonte: Pesquisa da Agricultura Municipal- PAM/IBGE – BDE

Atualmente, a atividade de produção de açúcar e álcool etanol, incluindo a produção e a colheita da cana, gera ao ano aproximadamente 16.500 empregos no Estado e uma renda, em remuneração aos trabalhadores, de R\$ 6.200.000,00 ao mês, o que resultará numa geração superior a 63.000 empregos o que também implicará numa renda em salários mensais superior a R\$ 23.900.000,00.

A expansão da indústria do etanol provocará impactos em outros segmentos do Estado resultante da atração de mão-de-obra de outros estados, interferindo de forma positiva no crescimento da demanda por habitação, educação, saúde, etc. e com a ele-

vação da produção de álcool e açúcar demandando investimento em mais infra-estrutura de transportes: rodovias, poliduto e portos.

4. CONJUNTURA ECONÔMICA NACIONAL

Atualmente, o Brasil está contando com alguns fatores que estão funcionando como uma espécie de seguro frente à volatilidade do mercado internacional, pois o país conseguiu uma redução substancial da dívida externa líquida, seus títulos da dívida interna estão desindexados da taxa de câmbio e possui reserva acumulada de US 162.174 milhões (05/10/2007), um volume substancial. Este quadro permite prever a continuidade do ciclo de expansão iniciado em 2004, salvo graves distúrbios na economia internacional.

Gráfico 1 – Dívida externa total líquida brasileira



Tabela 2 – Indicadores de Confiança

	Indicadores de Confiança					
	Risco Brasil (a) ⁽¹⁾	Risco dos Emergentes (b) ⁽¹⁾	Taxa de Câmbio (a)-(b) (%)	Taxa de Swap de 1 ano PrêxDI	Taxa de Juros Real Ex-Ante ⁽³⁾	
17/10/2006 ⁽²⁾	213	187	26	2,14	13,29	8,88
28/11/2006 ⁽²⁾	227	201	26	2,19	12,9	8,38
23/01/2007 ⁽²⁾	187	167	20	2,14	12,37	8,02
6/03/2007 ⁽²⁾	195	187	8	2,12	12,00	7,92
17/4/2007 ⁽²⁾	155	162	-7	2,04	11,64	7,72
02/05/2007	153	163	-10	2,03	11,25	7,48

Fonte: Banco Central, Valor Econômico e Gazeta Mercantil.

Notas: (1) EMBI+ do J.P. Morgan
(2) Véspera de reunião do COPOM
(3) Véspera do anúncio do PAC

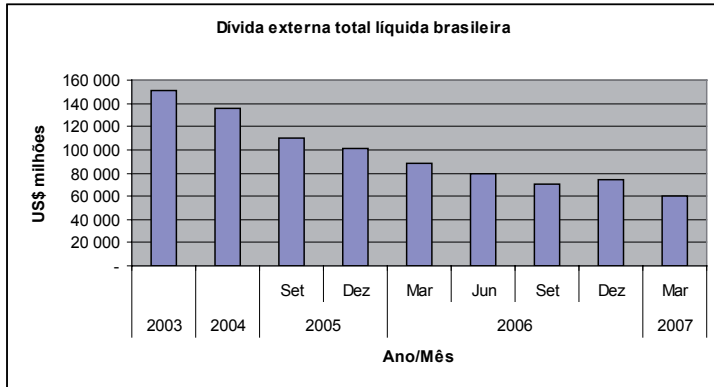
O Risco Brasil está caindo de forma sensível, de 213 (17/10/2006) para 153 (02/05/2007), quando o Brasil apresentou risco menor do que o dos países emergentes. A taxa de câmbio nominal também vem caindo, de 2,14 (17/10/2006) para 2,03 (02/05/2007), o mesmo vem acontecendo com a taxa de juros real, de 8,88 (17/10/2006) para 7,48 (02/05/2007).

O aumento do gasto público primário é um problema que vem ocorrendo desde 2004 e que está sendo reforçado pelo aumento de 9,7% nos sete primeiros meses de 2007, quando comparado ao mesmo período de 2006. A elevação da receita tem compensado este incremento nos gastos, mas se não houver um controle maior dos gastos públicos, a pressão inflacionária irá acentuar-se.

O IBGE, na revisão da série das Contas Nacionais, mostrou que o PIB brasileiro cresceu acima do esperado e melhorou os indicadores de solvência do país, em particular a dívida pública/PIB. As perspectivas para 2007 e 2008 são de crescimento do PIB entre 4% e 5%, com inflação abaixo da meta de 4,5%.

Tabela 3 – Crescimento do PIB (pela ótica da oferta) – Séries Nova e Antiga

	variação % média anual							
	PIB		Indústria		Agricultura		Serviços	
	Nova	Antiga	Nova	Antiga	Nova	Antiga	Nova	Antiga
2001-2006	2,9	2,3	2,6	2,3	4,3	4,2	3,0	2,0
2001-2003	1,7	1,2	0,9	0,7	6,2	5,3	2,0	1,3
2004-2006	4,1	3,4	4,3	3,9	2,5	3,1	4,0	2,6

Fonte: IBGE.

Apesar da elevada carga tributária, das deficiências na infra-estrutura e do ambiente desfavorável aos negócios, os investimentos cresceram 8,7% em 2006 e deverão manter-se em 2007.

Segundo o Instituto de Pesquisa Econômica Aplicada – IPEA, para os próximos dois anos podemos esperar a continuidade da redução da taxa de juros SELIC, alguma pressão sobre o câmbio e um aumento do grau de utilização da capacidade instalada no país. Estas tendências irão exercer certa pressão inflacionária, mas que poderá ser mantida dentro das metas traçadas.

A apreciação cambial pode prejudicar a competitividade da economia, com reflexos negativos sobre o crescimento, o que parece estar ocorrendo, pois houve queda significativa no ritmo de crescimento da indústria de transformação, que foi de 8,5% em 2004 e caiu para 2,6% em 2006, com projeção de ser ainda menor em 2007.

Tabela 4 – Evolução das taxas de crescimento da Indústria, das Exportações e das Importações

	var % em 12 meses				
	dez/04	dez/05	dez/06	fev/07	mar/07
I) Indústria Geral (a)	8,3	3,1	2,8	2,8	-
Extrativa mineral	4,3	10,2	7,4	6,2	-
Transformação	8,5	2,7	2,6	2,6	-
Bens de Capital	19,7	3,6	5,8	6,9	-
Bens Intermediários	7,4	1,0	2,1	2,2	-
Bens de Consumo Duráveis	21,8	11,4	5,8	3,5	-
Bens de Consumo Não-Duráveis	4,0	4,6	2,7	2,5	-
II) Exportações (quantum)					
Totais	19,2	9,3	3,3	3,6	3,2
Manufaturados (b)	26,1	11,0	2,1	1,7	1,4
Bens de Capital	71,1	18,5	-0,6	-0,3	0,9
Bens Intermediários	12,0	7,1	4,5	5,3	4,1
Bens de Consumo Duráveis	30,4	11,6	-7,3	-12,2	-13,0
Bens de Consumo Não-Duráveis	15,1	8,0	-2,8	-0,9	0,3
III) Importações (quantum)					
Totais (c)	18,1	5,4	16,1	17,8	18,4
Bens de Capital	10,2	21,4	24,0	24,4	24,7
Bens Intermediários	21,0	6,0	15,7	16,4	16,7
Bens de Consumo Duráveis	27,9	35,7	73,5	71,9	72,5
Bens de Consumo Não-Duráveis	7,7	9,5	14,0	15,4	19,6
(b)/(a)	3,1	3,5	0,8	0,6	-
(c)/(a)	2,2	1,7	5,8	6,4	-

Fonte: IBGE e FUNCEX. Elaboração Grupo de Conjuntura.

Constatamos que houve perda de competitividade externa recentemente por parte do Brasil, pois o desempenho piorou em volume das exportações e das importações, o que passa despercebido em razão do saldo expressivo da balança comercial em razão do crescimento em valor das exportações.

Gráfico 2 – Exportações e Importações Médias Diárias – US\$ milhões (dados ajustados sazonalmente, em médias móveis semestrais)

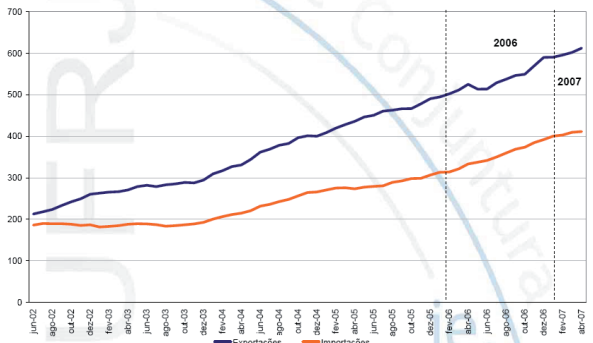

Fonte: MDIC/Secex

A previsão do Grupo de Conjuntura da UFRJ é de que o crescimento modesto da indústria de transformação (3,6%) seria compensado pelo crescimento da indústria extrativa mineral (6,5%), da construção civil (5,0%) e da produção e distribuição de eletricidade, gás e água (4,5%), o que representaria um aumento de 4,3% para o setor industrial como um todo em 2007.

Existe o risco da apreciação da taxa de câmbio comprometer o balanço de pagamentos a médio e longo prazo. Por outro lado, o país necessita manter o controle da inflação. O desafio de equilibrar as políticas fiscal e a monetária é grande e precisa de um enorme esforço coordenador.

O PIB do agronegócio brasileiro acumula taxa de crescimento positiva de 2,03% no primeiro semestre de 2007. A agropecuária apresentou incremento de 3,81%, sendo que a pecuária teve aumento de 4,1% e a agricultura de 3,58%. O bom desempenho da agricultura explica-se pela safra recorde brasileira e pelos preços sustentados no mercado, com destaque para o algodão, o milho e a cana-de-açúcar.

Gráfico 3 – Taxas de Crescimento Acumuladas de Janeiro a Junho Taxas de Crescimento Acumuladas de Janeiro a Junho (Em %)

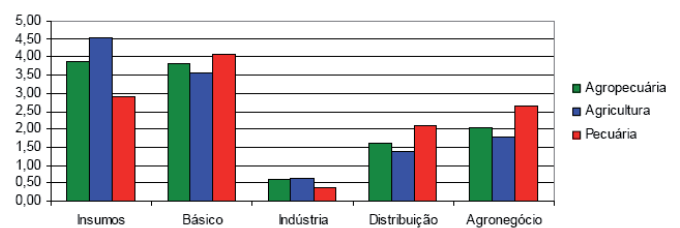

Fonte: CNA/Cepea-USP

Houve fraco desempenho no setor industrial do agronegócio no primeiro semestre de 2007, aumento de apenas 0,62%, com destaque para o crescimento negativo de 15,25% na indústria de açúcar. Houve queda de 31% nos preços do açúcar e de 5,5% no álcool. A indústria de processamento animal caiu 0,36% e a de abate teve crescimento de 1,81%.

O segmento de insumos agropecuários experimentou uma elevação de 3,89%. O volume de fertilizantes cresceu 8,5% em relação ao ano anterior e os seus preços elevaram-se em 16%. O setor de distribuição agropecuária cresceu 1,61%.

A safra recorde e o aumento nos preços dos produtos agrícolas apontam para um aumento nos lucros para o ano de 2008 e, conseqüentemente, novo aumento da área plantada, o que afetará positivamente no desempenho dos outros setores do agronegócio.

5. CONJUNTURA ECONÔMICA DO ESTADO DE MATO GROSSO DO SUL

Os biocombustíveis, em particular o etanol, irão marcar profundamente a economia do Estado no período de vigência do PPA 2008/2011. A produção brasileira cresceu 11,92% da safra 2006/07 para a de 2007/08 e a área cultivada com cana-de-açúcar cresceu 12,3%. No Mato Grosso do Sul, o aumento da área plantada foi de 32%. A previsão é de que a produtividade da cana-de-açúcar no Estado cresça entre 50% a 100% até 2010.

Tabela 5 – Desempenho do Setor Sucroalcooleiro

		PRODUÇÃO		VARIÇÃO	
		SAFRA 2006/07	SAFRA 2007/08	Em Volume	Em Percentual
		Cana			
	Produção Total	424,42	475,00	50,58	11,92%
(milhões de t)	Destinada ao Açúcar	211,78	228,00	16,22	7,66%
	Destinada ao Alcool	212,64	247,00	34,36	16,16%
Açúcar					
	Produção Total	30,40	32,86	2,46	8,09%
(milhões de t)	Consumo Doméstico	10,30	10,70	0,40	3,88%
	Exportação (ano safra)	18,90	22,16	3,26	17,25%
	Estoque de Passagem	3,17	3,17	0,0	0,00%
Alcool					
	Produção Total	17,83	20,68	2,85	15,98%
(bilhões de l)	Consumo Doméstico	14,11	15,50	1,39	9,85%
	Exportação (ano safra)	3,40	3,80	0,20	11,76%
	Estoque de Passagem	0,21	1,59	1,58	757,14%

Fonte: MAPA – agosto de 2007

A perspectiva de expansão de novas usinas até 2010 aponta o Mato Grosso do Sul em posição privilegiada, pois conta com cinco usinas em fase de montagem e 14 em fase de projeto.

A Petrobrás realizou uma pesquisa que aponta para o enorme mercado que se abre para a exportação brasileira do produto. O potencial de importação do Japão, em 2010 será de 1.717 mil m³, da União Européia de 2.703 mil m³, da China de 700 mil m³, da América Latina de 2.427 mil m³, dos EUA de 12.600 mil m³. As exportações brasileiras de etanol cresceram 60% nos últimos seis anos, em um mercado ainda em formação.

Tabela 6 – Perspectivas de Expansão de Novas Usinas até 2010

ESTIMATIVA DE NOVAS USINAS ATÉ 2010:		
Estados	Em Fase de Montagem (2007/2010)	Em Fase de Projeto (2007/2010)
ESPIRITO SANTO		2
GOIÁS	9	9
MATO GROSSO	1	
MATO GROSSO DO SUL	5	14
MINAS GERAIS	7	11
PARANÁ	3	3
RIO DE JANEIRO		3
RIO GRANDE DO SUL		1
SÃO PAULO	20	8
BAHIA		4
MARANHÃO		1
RONDÔNIA	1	
SERGIPE	1	
TOTAL	47	56

Fonte: MAPA baseado em informações das indústrias da base

Ostentando ainda uma baixa densidade populacional, de 6,43 hab/km², contra a 21,93 hab/km² no Brasil; 3,16 hab/km² no Mato Grosso e 16,85 hab/km² em Goiás, o Estado vem buscando consolidar o seu processo de ocupação através do fortalecimento de novas fronteiras econômicas, como expansão de áreas agrícolas principalmente ao norte, apoio ao turismo com destaque na região do Pantanal e, a criação de pólos industriais em diversas regiões.

A agropecuária do Estado ainda tem forte predomínio da produção extensiva, tanto na pecuária como na agricultura, excetuando-se algumas atividades como a avicultura e a suinocultura de corte em escala comercial, além de pequenas propriedades com menos de 100 ha. que representam 2,2% da área ocupada, onde estão principalmente os projetos de assentamentos.

Mato Grosso do Sul, com forte vocação agrícola vem se destacando entre os maiores produtores de grãos do Brasil, apresentando elevada produção e produtividade principalmente nas culturas de soja e milho, além de, nos últimos anos se destaca como nova fronteira na produção de cana-de-açúcar.

A pecuária representa a atividade mais tradicional da economia sul-mato-grossense, constituída principalmente pela criação de bovinos, aves, suínos, eqüinos, ovinos, muares, asininos, caprinos e bubalinos. Destacam-se os rebanhos de: bovinos com 24,5 milhões de cabeças, aves com 24,1 milhões de animais, e suínos com 855 mil cabeças.

Os segmentos da pecuária desempenham expressivo papel na ocupação econômica e produção de carnes e outros produtos de origem animal, como laticios, couro e ovos.

Com economia centrada na agropecuária, Mato Grosso do Sul destaca-se também por suas reservas minerais, que estão entre as maiores do País. Este setor da mineração deverá exercer contribuição expressiva na vida econômica do Estado, em consequência da implantação do Pólo Siderúrgico, que estimulará a criação do mercado local para os minérios de ferro e manganês.

Dentre os principais produtos e substâncias minerais, produzidos e extraídos mensalmente no Estado, destacam-se: ferro e manganês, ferro-liga, calcário corretivo, cimento, cal, cerâmica, olarias, brita e areia. Sobressai neste contexto a produção das olarias, a qual, embora significativa, é desenvolvida de modo rudimentar por inúmeras micro-unidades ou empresas familiares.

Nos últimos anos (2000-2006) o PIB/MS cresceu a uma taxa média de aproximadamente 3,7% a.a., esse resultado foi impulsionado principalmente pelo bom desempenho da atividade industrial ainda em fase de expansão e consolidação, e pelo setor terciário que detém a maior contribuição para a economia, constituído pelo comércio e atividades de serviços.

Tabela 7 – Valores do PIB e PIB per capita de Mato Grosso do Sul

anos	PIB/MS (R\$ milhões)	PIB Per Capita (R\$ 1,00)
1995	6.994	3.675,92
2000	11.861	5.655,76
2001	13.736	6.448,50
2002	15.343	7.091,98
2003	18.969	8.633,88
2004	19.954	8.944,95
2005	20.234	8.935,28
2006	23.033	10.023,03

Fonte: SEMAC/MS

A atividade industrial ainda se encontra em fase de expansão e consolidação na economia do Estado, observado principalmente quando comparada à participação da indústria de transformação na composição do PIB/MS, onde representa 26,87% na formação de renda no Estado.

Gráfico 4 - Evolução do PIB MS por setor de atividades – (Em R\$ milhões)

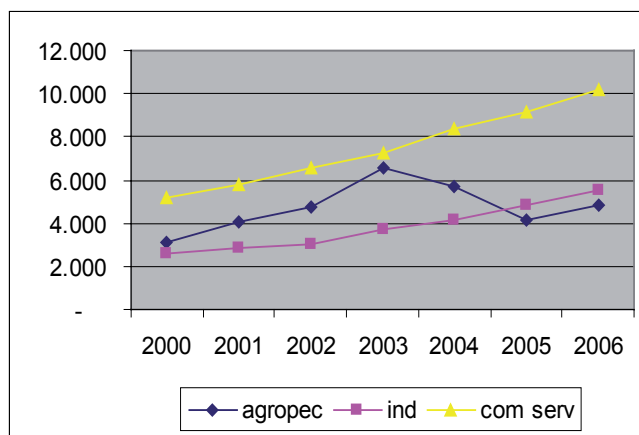

A maior contribuição para a economia é dada pelo setor terciário com 49,51%, constituído pelo comércio e atividades de serviços. Já o setor primário, baseado na lavoura extensiva teve decréscimo em virtude da queda na produção devido a problemas climáticos, reduzindo sua participação para 23,62%.

Tabela 8 – Evolução do Intercâmbio Internacional de Exportação e Importação de Mato Grosso do Sul – 1995-2006 - (US\$ 1.000 FOB)

ano	exportações	importações	saldo
1995	304.818	52.866	251.952
2000	253.145	160.673	92.472
2001	473.679	281.555	192.124
2002	384.160	424.017	-39.857
2003	498.108	492.868	5.240
2004	643.861	772.107	-128.246
2005	1.149.018	1.080.040	68.978
2006	1.004.204	1.725.834	-721.630*

Fontes: SECEX-MD/C e BDE/MS

Nota: Nas importações estão incluídas a importações do gás boliviano.

As exportações do Estado ainda são muito dependentes do setor primário, cujos principais itens exportados são: soja "in natura", farelo de soja, minérios de ferro e manganês, carne bovina, frango congelado, carne de suíno congelada, madeira compensada, açúcar de cana, couro e peles e madeira compensada, que juntos respondem por

aproximadamente 86% das divisas com exportações do Estado. Por outro lado, na pauta de importações os itens mais representativos são: gás natural, material elétrico, tecidos, carnes desossadas de bovinos, máquinas, trigo, feijões e cloreto de potássio.

6. CONJUNTURA FINANCEIRA DO ESTADO DE MATO GROSSO DO SUL

Programa de Ajuste Fiscal

O Estado de Mato Grosso do Sul, ao amparo da Lei Federal nº 9.496 de 11 de setembro de 1997 firmou com a União o Programa de Ajuste Fiscal – PAF, o qual vem sendo cumprido rigorosamente, apesar do elevado comprometimento da receita com o serviço da dívida.

Lei de Responsabilidade Fiscal

a. Despesas de pessoal versus RCL

Conforme o demonstrativo abaixo, no final de 2006 as despesas de pessoal consolidadas de todos os Poderes, pelos critérios estabelecidos pela LRF, correspondia a 52,38% da RCL.

Despesas de Pessoal/ RCL - Exercício 2006	R\$ milhões
	LRF
Despesas de Pessoal (1)	1.795.443
RCL (2)	3.427.592
Despesas de Pessoal/ RCL (1/2)	0,5238

b. Restos a Pagar e disponibilidade de caixa

A situação dos Restos a Pagar no final do exercício de 2006, bem como de outras rubricas de passivo circulante, ambos comparados com as disponibilidades financeiras na mesma data, é demonstrada a seguir:

Passivo Circulante e disponibilidades financeiras
Exercício 2006

Passivo Circulante e disponibilidades financeiras	Restos a Pagar			Depósitos e outras obrigações	TOTAL
	Restos a Pagar		Depósitos e outras obrigações		
	Processados	Não Processados			
Inscrições de exercícios anteriores	187.492	1.053			188.545
Inscrições em 31.12.2006	271.247	72.534	245.204		588.985
TOTAL (1)	458.739	72.534	245.204		776.447
Disponibilidade de caixa em 31.12.2006 (2)					212.412
Suficiência financeira ((2)-(1))					-564.065

As disponibilidades financeiras no final do exercício de 2006 cobriam 27,4% do passivo circulante e 39,9% do total de RPs (processados e não processados) na mesma data. É importante frisar que são registradas no passivo circulante obrigações contrárias no exercício de 2006 e em exercícios anteriores.

O art. 42 da LRF traz dispositivo específico sobre a suficiência de caixa em final de mandato. Esse dispositivo condiciona a contração de despesas nos dois últimos quadrimestres do mandato, incluindo eventual inscrição em restos a pagar, à existência de recursos financeiros em caixa suficientes para sua cobertura. Por essa razão, nota-se que um dos objetivos do ajuste fiscal para os próximos exercícios consiste em registrar passivos de curto prazo apenas no montante que possa ser coberto por disponibilidades de caixa.

c. Dívida/ RCL

Entre os objetivos da LRF, destacam-se a convergência, em 15 anos a partir de sua promulgação, da relação da dívida consolidada líquida (DCL) para o equivalente a, no máximo, duas vezes a receita corrente líquida (RCL), bem como, por meio de ajuste fiscal, compatibilizar receitas e despesas de modo a produzir superávits fiscais que cubram os serviços da dívida. Quanto à relação DCL/RCL, diversos fatores vêm determinando redução em ritmo superior ao estabelecido pela Lei Complementar (Quadro abaixo).

Trajatória DCL/ RCL

Exercício	Trajetória da dívida	
	Prevista LRF	Realizado*
2001	2,9423	2,9423
2002	2,8795	3,1034
2003	2,8167	2,6664
2004	2,7538	2,316
2005	2,691	2,011
2006	2,6282	1,8021
2007	2,5654	1,6587
2008	2,5026	
2009	2,4397	
2010	2,3769	

2011	2,3141	
2012	2,2513	
2013	2,1885	
2014	2,1256	
2015	2,0628	
2016	2	

* 2º quadrimestre

A relação cambial depreciada, aliada à manutenção de baixos índices inflacionários vêm segurando a evolução do estoque da dívida contratual. Porém, os principais fatores residem no desempenho da arrecadação própria estadual, em função da qual são calculados os serviços da dívida refinanciada com a União, bem como na expansão da base de cálculo (a partir do exercício de 2005, as receitas dos fundos estaduais FIS, FUNDERSUL, FUNDTUR, FIC e FIE foram incorporados na base sobre a qual são calculados os 15% relativos aos pagamentos de dívida intralimite), fatores esses que levaram a amortizações mais robustas. A elevação dos serviços da dívida é apresentada no quadro a seguir:

Serviços da Dívida	R\$ milhões					
	Realizado			Previsto		
	2003	2004	2005	2006	2007	2008
Amortizações	117	146	194	242	228	257
Juros e Encargos	124	148	159	233	235	232
TOTAL	241	294	353	475	463	489

A elevação do pagamento de serviços da dívida, por sua vez, ao mesmo tempo em que acelera o ritmo de redução do estoque da dívida, impõe maior economia fiscal, sob a forma de metas de resultado primário mais ambiciosas.

TERCEIRA REVISÃO DO PPA – 2008/2011

7. ESTRUTURA DOS PROGRAMAS, PROJETOS E ATIVIDADES

7.1. PROGRAMAS DO PODER LEGISLATIVO

LEGISLATIVO

0001 EXECUÇÃO DA AÇÃO LEGISLATIVA

Representar politicamente a sociedade e desenvolver ações legislativas a nível Estadual.

01101 ASLE

2001 Desenvolvimento do Processo Legislativo

CONTROLE EXTERNO

0002 FISCALIZAÇÃO FINANCEIRA E ORÇAMENTÁRIA

Modernizar o exercício da fiscalização e do controle externo sobre todos os poderes do Estado e dos Municípios.

03101 TC

2011 Controle Interno/Externo da Execução Financeira/Orçamentária.

03901 FUNTC

1031 Implementação de Ações Integradas ao PROMOE/MS
2031 Desenvolvimento, Modernização e Aperfeiçoamento do Tribunal de Contas

7.2. PROGRAMA DO PODER JUDICIÁRIO

JUDICIÁRIO

0003 EXECUÇÃO DA AÇÃO JUDICIÁRIA

Executar a ação judiciária no Estado.

05101 TJ

2041 Efetiva Prestação Jurisdicional

05901 FUNJECC

2051 Desenvolvimento, Aperfeiçoamento e Aprimoramento de Magistrados e Servidores
2052 Informatização do Poder Judiciário
2053 Manutenção do Custeio do Poder Judiciário de Mato Grosso do Sul
2054 Infra-Estrutura em Bens Permanentes para Prestação Jurisdicional
2055 Política Institucional do PJMS
2056 Infra-Estrutura em Obras para Prestação Jurisdicional
2057 Terceirização de mão de obra para Prestação de Jurisdicional

7.3. PROGRAMAS DO MINISTÉRIO PÚBLICO ESTADUAL

JUSTIÇA

0004 PROMOÇÃO E DEFESA DOS DIREITOS CONSTITUCIONAIS

Defender a ordem jurídica, o regime democrático, os interesses sociais e individuais indisponíveis e a fiel observância da Constituição e das Leis.

07101 PGJ

2062 Promoção da Justiça Social

0005 APOIO E DESENVOLVIMENTO DO MINISTÉRIO PÚBLICO

Aprimorar as atividades desenvolvidas pelo Ministério Público Estadual.

07901 FEADMPMS

2071 Modernização Administrativa do Ministério Público

0006 COMBATE AS DROGAS NO ÂMBITO DO MINISTÉRIO PÚBLICO

Implantar e executar programas de combate ao tráfico ilícito e uso indevido de substâncias entorpecentes ou que determinem dependência física e/ou psíquica.

07902 FUNDROGAS

2081 Implantação e Execução de Programas de Combate às Drogas

7.4. PROGRAMA DA DEFENSORIA PÚBLICA-GERAL DO ESTADO**0007 MS CIDADÃO - ASSISTÊNCIA JURÍDICA NA ÁREA CÍVEL E CRIMINAL**

Atendimento gratuito jurídico judicial e extrajudicial ao cidadão hipo-suficiente.

33101 DPGE

2881 Assistência Jurídica na Área Cível e Criminal

33901 FUNADEP

2891 Promover o Aprimoramento Profissional e Cultural dos Procuradores e Defensores Públicos de MS

7.5. PROGRAMAS DO PODER EXECUTIVO**MS CIDADÃO**

O desenvolvimento do MS CIDADÃO tem por finalidade a prestação de serviços essenciais à população com qualidade e efetividade, priorizando principalmente à população de menor renda, especialmente com a implementação de programas que propiciem melhor distribuição de renda.

SAÚDE**0008 MS CIDADÃO - ATENÇÃO BÁSICA A SAÚDE**

Implementar e fortalecer a rede básica, promovendo sua reorganização, de acordo com a estratégia de saúde da família, produzindo resultados que impactem sobre os principais indicadores de saúde e qualidade de vida da população.

25906 FECOMP

2633 Implementações de Ações e Projetos de Combate à Pobreza Integrados na Área de Saúde

270901 FESA

2661 Desenvolvimento de Ações de Atenção Básica
2662 Assistência no Âmbito da Atenção Básica
2680 Alimentação Saudável

0009 MS CIDADÃO - ASSISTÊNCIA FARMACÊUTICA E INSUMOS ESTRATÉGICOS

Garantir o acesso da população a medicamentos e aos insumos estratégicos

270901 FESA

2663 Assistência Farmacêutica e Insumos Básicos de Componentes Básicos, Estratégicos e Excepcionais

0010 MS CIDADÃO - GESTÃO DA POLÍTICA DE SAÚDE

Implementar e fortalecer a gestão estadual do Sistema Único de Saúde.

27101 SES

2651 Coordenação das Ações de Política de Saúde

27901 FESA

2665 Implementação, Organização, Acompanhamento e Avaliação de Processos de Planejamento e Administração do Fundo Especial de Saúde
2666 Avaliação, Controle e Auditoria
2667 Formação Técnica em Saúde – Escola Técnica do SUS
2668 Formação de Recursos Humanos para o SUS – Escola Pública de Saúde
2670 Estruturação da Média e Alta Complexidade e Regulação dos Serviços, Garantindo a Integralidade da Atenção a Saúde
2681 Parcelamento da Dívida com o INSS referente a Saúde
2682 Amortização e Encargos da Dívida Interna da Saúde
2685 Controle Social, Gestão Estratégica e Participativa do Sistema Único de Saúde

0011 MS CIDADÃO - ATENÇÃO ESPECIALIZADA EM SAÚDE

Garantir o acesso e promover o atendimento integral da população aos serviços prestados nas áreas de atenção especializada do SUS, de forma hierárquica e regionalizada, buscando a redução das desigualdades e a humanização do atendimento, promover os serviços de hemoterapia e hematologia no Estado.

27201 FUNSAU

2641 Assistência Médica
2642 Perícia Médica
2643 Qualidade para a Saúde

27901 FESA

2671 Desenvolvimento de Ações de Atenção Básica no Âmbito da Assistência Especializada
2672 Serviço de Hematologia e Hemoterapia
2673 Atenção Especializada a Saúde da População

0012 MS CIDADÃO - VIGILÂNCIA EM SAÚDE

Promover e proteger a saúde da população do Estado.

27901 FESA

2674 Desenvolvimento de Ações de Assistência Especializada no Âmbito da Vigilância em Saúde
2675 Sistema Estadual de Vigilância Sanitária
2676 Sistema Estadual de Vigilância Epidemiológica e Ambiental
2677 Atividades Laboratoriais de Suporte a Vigilância em Saúde – LACEN
2678 Implementação das Ações de Saneamento – PAC

0042 MS CIDADÃO – INVESTIMENTOS NA REDE DE SERVIÇOS DE SAÚDE

Estruturar a rede de serviços de saúde no âmbito do sistema único de saúde no Estado de Mato Grosso do Sul.

27901 FESA

2683 Investimentos em Ações de Atenção Básica na Rede de Serviços de Saúde
2684 Investimentos em Atenção Especializada a Saúde na Rede de Serviços de Saúde

CULTURA, ESPORTE E LAZER**0014 MS CIDADÃO – CULTURA, ESPORTE E LAZER**

Fomentar e desenvolver ações de integração da comunidade e da promoção da melhoria da qualidade de vida da população.

09204 FCMS

2121 Implantação e Execução da Arte e da Cultura para o Desenvolvimento de Mato Grosso do Sul

09205 FUNDESORTE

2131 Promoção e Qualificação do Desporto e Lazer
2132 Fomento ao Esporte e Lazer

09904 FIE-MS

1201 Reforma, Construção e Ampliação dos Centros Populares de Esporte e Lazer
1202 Implementação do Esporte e do Lazer de MS

09905 FIC-MS

2211 Investimentos Culturais

EDUCAÇÃO**0021 MS CIDADÃO - EDUCANDO PARA O FUTURO**

Transformar o ensino público com escola de qualidade e professor valorizado, formando jovens capacitados para o futuro.

25906 FECOMP

2632 Implementações de Ações e Projetos de Combate à Pobreza Integrados na Área de Educação

29101 SED

2710 Formação Profissional e Acesso ao Ensino Superior
2711 Desenvolvimento da Educação de Jovens e Adultos
2712 Formação Continuada e Desenvolvimento do Ensino Fundamental
2713 Formação Continuada e Desenvolvimento do Ensino Médio
2714 Formação Continuada e Desenvolvimento da Educação Infantil
2715 Articulação com Municípios e Instituições
2716 Fortalecimento da Gestão
2717 Fortalecimento da Educação Especial
2719 Parcelamento da Dívida com o INSS da Educação

29203 FUNDED

2720 Implementação de Ações e Projetos Educacionais

TRÂNSITO**0026 MS CIDADÃO - TRÂNSITO SEGURO**

Promover ações que visem à melhoria do trânsito no Município, propiciando segurança, modernidade e fluidez de tráfego.

31201 DETRAN

2740 Coordenação e Controle das Leis de Trânsito
2741 Educação no Trânsito

SEGURANÇA**0029 MS CIDADÃO – SEGURANÇA E DEFESA SOCIAL**

Ação firme da segurança pública e de defesa civil, protegendo a vida, a propriedade, a liberdade, a igualdade e o meio ambiente contra a criminalidade e a violência.

230203 IMASUL

2536 Fiscalização e Educação Ambiental – Polícia Ambiental

31101 SEJUSP

2721 Coordenação e Implementação da Política de Segurança Pública
2722 Modernização da Estrutura Física e Reaparelhamento das Unidades Componentes da SEJUSP/MS

31202 AGEPEN
2742 Gestão do Sistema Prisional

31901 FUNRESP/MS
2751 Reequipamento e Reformas das Instituições Policiais e Corpo de Bombeiros Militar

31902 FEPREN/MS
2761 Reestruturação do Conselho Estadual Antidrogas

EDUCAÇÃO

0032 MS CIDADÃO – ENSINO SUPERIOR, PESQUISA E DESENVOLVIMENTO

Contribuir para o desenvolvimento da sociedade sul-mato-grossense, visando incrementar o ensino público superior gratuito, promovendo a formação de acadêmicos capacitados para fomentar a prosperidade da ciência e tecnologia do Estado.

23205 UEMS
2551 Desenvolver Atividades de Ensino Visando o Fortalecimento da Instituição e da Sociedade
2552 Atividade de Pesquisa e Pós-Graduação
2553 Socialização dos Conhecimentos Produzidos no Âmbito da Instituição
2554 Implementar e Operacionalizar o Ensino Profissionalizante
2555 Planejamento e Administração das Ações desenvolvidas pela UEMS
2556 Parcelamento da Dívida do INSS da UEMS

HABITAÇÃO

0033 MS CIDADÃO – CASA DA GENTE

Desenvolver projetos habitacionais em áreas urbanas e rurais.

45101 SEHAB
2821 PROCASA

45201 AGEHAB
1831 Projeto meu Lar
1832 Projeto Mudando para Melhor
1833 Projetos Especiais
2831 Implementação de Ações de Habitação

45902 FEHIS
1841 Implementação de Projetos Habitacionais
2851 Gestão do Fundo

ASSISTÊNCIA SOCIAL

0035 MS CIDADÃO – INCLUSÃO SOCIAL

Desenvolver e manter programas sociais e criar novas oportunidades para as famílias.

09101 SEGOV
2093 Gestão de Políticas Públicas para as Mulheres
2094 Fomento e Desenvolvimento de Programas, Projetos e Atividades de Integração para a Juventude
2096 Fomento e Desenvolvimento de Programas e Atividades para Promoção da Igualdade Racial

09902 FIS
2171 Programa de Transferência de Renda
2173 Construção da Cidadania
2174 Desenvolvimento de Ações de Saúde
2175 Desenvolvimento de Ações de Educação
2178 Vale Universidade
2180 Apoio ao Desenvolvimento de Programas Habitacionais

25101 SETAS
2572 Combate a Exploração e Abuso Sexual de Crianças e Adolescentes
2573 Programa Estadual de Proteção a Testemunhas – PROVITA/MS
2575 Atendimento a População Indígena em Mato Grosso do Sul
2576 Implementação das Atividades Administrativas
2577 Programa Estadual para Egressos da Medidas Socioeducativas
2578 Defesa da Cidadania e Direitos Humanos
2579 Apoio a Gestão do Sistema Único da Assistência Social

25901 FEINAD
2591 Atendimento a Criança e Adolescente

25902 FEAS
2601 Apoio a Gestão do Sistema Único da Assistência Social
2602 Proteção Social Básica
2603 Garantia dos Direitos da Criança e do Adolescente
2604 Proteção Social Especial

25903 FEDDC
2611 Atendimento e Defesa do Consumidor

25906 FECOMP

2631 Implementação de Projetos de Combate à Pobreza

DESENVOLVIMENTO REGIONAL E URBANO

0039 MS CIDADÃO – DESENVOLVIMENTO REGIONAL E URBANO

Coordenar e Implantar programas de modernização urbana.

45101 SEHAC

2822 Fomento e Implementação de Ações para o Desenvolvimento Regional e Urbano

MS GESTÃO

A eliminação do déficit crônico nas finanças públicas é parte integrante de uma ação de saneamento, todavia a sua efetividade depende da redução das vinculações constitucionais e legais, portanto, o programa MS GESTÃO tem por finalidade adequar à estrutura administrativa, capacitar servidores, adotar medidas para reduzir as vinculações de receitas, reestruturar a dívida de curto, médio e longo prazo, dotar as áreas de atendimento ao cidadão de estrutura moderna e eficiente propiciando melhor qualidade de vida à população sul-mato-grossense.

PREVIDÊNCIA

0034 MS GESTÃO – PREVIDÊNCIA

Administrar a concessão dos benefícios previdenciários, fundamentados nos princípios do direito.

13207 AGEPREV

2861 Encargos com Inativos e Pensionistas
2862 Gestão da Previdência Social

35102 EGE/RHP

2811 Assistência Médica
2812 Aquisição de Imóveis
2814 Implementação das Atividades Administrativas
2815 Sentença Judicial

REGULAÇÃO

0013 MS GESTÃO - REGULAÇÃO E FISCALIZAÇÃO DOS SERVIÇOS PÚBLICOS

Garantir a eficiência, a qualidade e o bom atendimento à população nos serviços públicos concedidos, permissionados, autorizados e delegados.

09201 AGEPAN

2101 Fomento a Participação da Sociedade na Regulação dos Serviços
2103 Regulação e Fiscalização Técnica
2104 Regulação e Fiscalização Econômica e Financeira

21206 AEM/MS

2441 Serviço de Metrologia Legal, Verificação e Avaliação da Conformidade de Produtos/ Processos/ Serviços

COMUNICAÇÃO

0018 MS GESTÃO - COMUNICAÇÃO

Planejar, coordenar e executar atividades da Comunicação junto às unidades da Administração Direta e Indireta do Estado visando à transparência das ações de governo.

09101 SEGOV

2091 Implementação das Ações de Comunicação do Governo

09203 FERTEL

2111 Programa Educativo, Cultural e Artístico de Rádio e Televisão
2112 Modernização do Parque Técnico e Expansão do Sinal da TVE

13206 AGIOSUL

2312 Legalidade dos Atos Oficiais e Execução de Impressos Oficiais

GESTÃO E PLANEJAMENTO

0019 MS GESTÃO - FORTALECIMENTO DA GESTÃO E DO PLANEJAMENTO

Implementar as políticas de Gestão Pública, planejamento, orçamento e auditoria.

09101 SEGOV

1091 Implementação de Ações Integradas ao PNAGE/MS
2092 Ação Política do Governo
2095 Implementar as Ações dos Órgãos Colegiados

09903 FUNDEC-MS

2191 Implementação das Ações de Defesa Civil

11101 SEFAZ

1221 Implementação de Ações de Controle Interno Integradas ao PNAGE/MS
1222 Implementação de Ações de Tecnologia de Informações Integradas ao PNAGE/MS

13101 SAD

1271 Implementação de Ações Integradas ao PNAGE/MS
2272 Desenvolvimento da Política de Recursos Humanos
2273 Modernização, Eficiência e Qualidade

da Gestão Pública

13201 EGRHP
2282 Gestão de Recursos Humanos, Segurança Patrimonial de Órgãos Extintos e Transformados

13202 ESCOLAGOV
2291 Qualificação e Formação Profissional do Servidor Público
2292 Seleção e Recrutamento de Pessoal através de Concurso Público

13903 FUPEP-MS
2871 Fundo dos Procuradores de Entidades Públicas do Mato Grosso do Sul

23101 SEMAC
1491 Coordenação, Monitoramento e Implementação das Ações do PNAGE/MS
2491 Gestão das Ações da SEMAC
2492 Coordenação, Gestão e Desenvolvimento das Ações de Planejamento

JUSTIÇA

0024 MS GESTÃO - REPRESENTAÇÃO JUDICIAL E EXTRAJUDICIAL DO ESTADO

Defesa dos direitos e interesses do Estado na área administrativa, judicial e extrajudicial; consultoria jurídica dos órgãos da administração direta e indireta e a colaboração com o Governador no controle da legalidade dos atos praticados pelo Poder Executivo.

15101 PGE
2341 Representação Judicial, Extrajudicial, Administrativa e Consultoria
2342 Modernização da Procuradoria Geral do Estado - PGE
2343 Cumprimento de Sentenças Judiciais

0025 MS GESTÃO - APRIMORAMENTO PROFISSIONAL DOS PROCURADORES DE ESTADO E APOIO AS ATIVIDADES DA PGE

Prover recursos para o aprimoramento dos Procuradores de Estado e apoio as atividades da PGE.

15901 F-PGE
2351 Aprimoramento e Qualificação do Profissional de Carreira de Procurador de Estado

MS FISCAL

Formular e implementar uma política fiscal moderna, educativa, equilibrada e justa, voltada para o fortalecimento da diversificação da base econômica, do adensamento das cadeias produtivas e para a redução dos desequilíbrios regionais.

0020 MS FISCAL

Controlar e gerenciar todas as receitas do Estado, a dívida pública, os repasses financeiros aos órgãos da administração direta e indireta; executar a contabilidade geral; apurar o índice de participação dos municípios; gerir a tributação, fiscalização e arrecadação de tributos em todas as suas fases; promover a educação fiscal.

11101 SEFAZ
2222 Gestão da Tecnologia de Informação
2223 Controle Interno dos Órgãos e Entidades do Governo
2225 Desenvolvimento do Sistema de Arrecadação, Fiscalização, Controle e Educação Fiscal

11901 FUNFAZ
1241 Projeto de Modernização da Administração Tributária, Financeira e Patrimonial do Estado de Mato Grosso do Sul - PROFISCO/BID
1242 Implementação do PMAE/BNDES - Programa da Administração da Receita e da Gestão Fiscal, Financeira e Patrimonial das Administrações Estaduais
2242 Desenvolvimento Técnico e Operacional do Sistema de Arrecadação

11903 FUNPROV
2261 Provisão dos Serviços Públicos da Administração Indireta

35101 EGE/FIN
2791 Amortização e Encargos da Dívida Externa
2792 Amortização e Encargos da Dívida Interna
2793 Amortização de Empréstimos - Garantia
2794 Transferências Constitucionais aos Municípios
2795 Transferências de Recursos da CIDE
2796 Parcelamento de Dívida com o INSS e Outros
2797 Encargos com o PASEP
2798 Pagamento de Outros Serviços e Encargos
2799 Participação Societária

MS COMPETITIVO

O programa MS COMPETITIVO tem por finalidade o desenvolvimento de ações de fortalecimento da economia sul-mato-grossense, mediante a disponibilização de logística de transporte e de ações que resultem no aumento da competitividade da produção local.

INDÚSTRIA

0015 MS COMPETITIVO - INDÚSTRIA, COMÉRCIO E SERVIÇOS
Fomentar o desenvolvimento das atividades de indústria, comércio e serviços.

21203 JUCEMS
2430 Registro de Abertura e Fechamento de Empresas Mercantis

35101 EGE/FIN
2800 Incentivo as Indústrias

PRODUÇÃO

0016 MS COMPETITIVO - ADENSAMENTO DE CADEIAS PRODUTIVAS E DIVERSIFICAÇÃO DA BASE ECONÔMICA
Ampliar e consolidar a conquista de novos mercados e fomentar a produção.

21101 SEPROTUR
2404 Promoção do Desenvolvimento Industrial
2405 Desenvolvimento Comercial e de Serviços
2406 Distribuição de Materiais Genéticos
2407 Coordenação e Gestão do Zoneamento Agroecológico
2408 Sistema de Informações
2409 Subvenção ao Seguro Rural
2410 Fortalecimento das Cadeias Produtivas de Origem Vegetal
2411 Fortalecimento das Cadeias Produtivas de Origem Animal
2412 Fortalecimento dos Arranjos Produtivos Locais - APL'S
2413 Manejo e Conservação do Solo e Água
2414 Gestão das Ações da SEPROTUR
2415 Implantação de Sistema de Irrigação em Comunidade de Agricultura Familiar
2418 Gestão e Operacionalização do CEMTEC

21201 IAGRO
2420 Inspeção de Produtos e Subprodutos de Origem Animal
2421 Vigilância, Profilaxia e Combate as Doenças Animais
2422 Inspeção de Produtos e Subprodutos de Origem Vegetal
2423 Vigilância, Profilaxia e Combate as Doenças Vegetais
2424 Implementação do Setor Produtivo de Mato Grosso do Sul
2425 Zoneamento Agroecológico

21903 FAI-MS
2478 Desenvolvimento Minerário Siderúrgico
2480 Desenvolvimento Industrial

0017 MS COMPETITIVO - RECURSOS MINERAIS
Propiciar ao Estado competitividade nos empreendimentos minerais.

13201 EGRHP
2281 Aproveitamento dos Recursos Minerais em MS

INFRA-ESTRUTURA

0022 MS COMPETITIVO - INFRA-ESTRUTURA
Desenvolver a Infra-Estrutura de transporte e logística do Estado.

09901 FUNDERSUL
2161 Desenvolvimento de Transporte Multimodal

19101 SEOP
2361 Desenvolvimento e implantação de Terminais de Carga e Intermodais de Transbordo, bem como a Melhoria da Infra-Estrutura dos Existentes
2362 Estudos e Projetos para Pedagiamento de Rodovias
2363 Desenvolvimento de Estudos e Projetos Especiais, bem como a Implantação e Recuperação de Ferrovias e Hidrovias
2364 Implantação de Infra-Estrutura em parceria com a Iniciativa Privada, em Destaque para as Ferrovias
2365 Desenvolvimento e Concessão das Linhas do Transporte Intermunicipal de Passageiros
2366 Desenvolvimento e Implantação de Terminais Rodoviários de Passageiros
2367 Luz para Todos
2368 Desenvolvimento da Política Estadual de Energia e da Eficiência Energética de Mato Grosso do Sul
2369 Gestão da Política de Infra-Estrutura de Transporte

19201 AGESUL
1382 Pavimentação da MS 178 Bodoquena/ Bonito - PRODETUR/SUL
1383 Construção do Anel Ferroviário de Três Lagoas/ MS
1384 Gestão do Programa de Transporte e de Desenvolvimento Sustentável de MS PED/MS-BIRD
1385 Plano Estadual de Estradas Turísticas

2381 Construção, Pavimentação, Implantação, Conservação da Infra-Estrutura Rodoviária e Operacionalização de Pedagiamento de Rodovias
 2382 Edificação e Reforma de Próprios Públicos
 2383 Estudos e Projetos de Infra-Estrutura
 2384 Drenagem e Pavimentação em Áreas Urbanas e Degradadas
 2385 Implantação de Infra-Estrutura em Hidrovias e Portos
 2386 Implantação, Ampliação e Manutenção de Aeródromos
 2387 Projetos e Construção de Obras Especiais de Infra-Estrutura, Perenização de Travessias, Construção e Reformas de Pontes
 2388 Implantação e Manutenção de Ferrovias e Terminais

0023 MS COMPETITIVO - TURISMO

Fortalecer o Turismo em Mato Grosso do Sul, com a atração de novos investimentos e desenvolvimento da Infra-Estrutura.

21101 SEPROTUR

1407 Desenvolvimento do Turismo em Mato Grosso do Sul – PRODETUR/SUL

21205 FUNDTUR

1431 Programa de Desenvolvimento do Turismo – PRODETUR
 2431 Centro de Convenções
 2432 Programa de Serviços de Turísticos
 2433 Manutenção das Atividades Funcionais e Administrativas do Turismo
 2434 Selo Pesca Turismo
 2436 Desenvolver a Atividade Turística de MS

21905 FUNTUR

2481 Fundo para o Desenvolvimento do Turismo

0027 MS COMPETITIVO – DESENVOLVIMENTO AGRÁRIO

Fomentar e apoiar as ações de desenvolvimento agrário.

21101 SEPROTUR

2416 Fortalecimento da Agricultura Familiar

21207 AGRAER

2451 AGRAER - Pesquisa
 2452 AGRAER - Força
 2453 AGRAER - Terras
 2454 AGRAER - Administração

21901 FUNTER

2470 Desenvolvimento Agrário - AGRIFAMI

EMPREGO**0028 MS COMPETITIVO – GERAÇÃO DE EMPREGO**

Implementar ações de governo para valorizar a capacidade de trabalho e produzir.

25203 FUNTRAB

2581 Combate ao Desemprego, Qualificação Profissional, Fomento ao Trabalho e ao Empreendedorismo

PRODUÇÃO**0030 MS COMPETITIVO – BIOCOMBUSTÍVEL**

Ampliar a base econômica e a fonte de energia renovável em Mato Grosso do Sul.

21903 FAI-MS

2479 Desenvolvimento de Biocombustíveis no MS

23101 SEMAC

1492 Implantar e Implementar o Programa Estadual de Bioenergia

0031 MS COMPETITIVO - REGIÃO DE FRONTEIRA

Diversificar e dinamizar a base produtiva com vistas a superar as tensões sociais e econômicas da região de fronteira do Estado de MS.

21101 SEPROTUR

2417 Desenvolvimento da Região de Fronteira - MS

0037 MS COMPETITIVO - CIÊNCIA, TECNOLOGIA E INOVAÇÃO PARA O DESENVOLVIMENTO E SOBERANIA

Efetivar a gestão das políticas de ciência, tecnologia, tendo como finalidade o amparo ao ensino e incentivo a pesquisa científica e tecnológica relevante ao desenvolvimento econômico, social e cultural do Estado.

23101 SEMAC

2493 Coordenação, Normatização e Desenvolvimento das Ações e Projetos de Ciência e Tecnologia

23201 FUNDECT

2511 Implementação das Ações da Fundação de Apoio ao Desenvolvimento do Ensino, Ciência e Tecnologia
 2512 Fomento as Atividades de Ciência e Tecnologia

ENERGIA**0040 MS COMPETITIVO - ENERGIA**

Transformar o Estado em pólo gerador, distribuidor e exportador de energia para o Brasil.

09206 MSGAS

2141 Extensão de Ramal de Gás Natural em Mato Grosso do Sul

MS SUSTENTÁVEL

Fomentar as ações de preservação e conservação e da utilização sustentável dos recursos naturais.

MEIO AMBIENTE**0038 MS SUSTENTÁVEL – MEIO AMBIENTAL E RECURSOS HÍDRICOS**

Coordenar e executar a política de meio ambiente e recursos hídricos em todo o território de Mato Grosso do Sul.

23101 SEMAC

1493 Desenvolver o Programa de Pesquisa em Caracterização, Conservação e Uso Sustentável da biodiversidade Sul-Mato-Grossense – BIOTA
 1497 MS Bioma Pantanal

23203 IMASUL

1521 Reestruturar e Fortalecer a Gestão e Licenciamento das Bacias do Rio Paraná e do Rio Ivinhema
 1522 Gestão Integrada de Ativos Ambientais
 1524 Fortalecimento do IMASUL – PRODETUR SUL
 1525 Elaborar e Implantar o Sistema de Manejo e Visitação dos Empreendimentos Turísticos da Serra de Bodoquena – PRODETUR SUL
 1526 Implantar a Visitação Turística na Gruta Lago Azul – PRODETUR SUL
 1529 Gestão Ambiental e de Recursos Hídricos do Programa Pantanal
 1530 Desenvolver Ações do Projeto SIGA-MS/BNDES
 1531 Avaliação Ambiental Estratégica – PRODETUR-SUL
 2521 Gestão de Licenciamento Ambiental
 2522 Gestão Integrada de Resíduos Sólidos no Estado de Mato Grosso do Sul
 2523 Gestão de Unidades de Conservação
 2524 Prevenção e Combate a Incêndios Florestais
 2525 Administrar, Manter e Implementar Ações de Gestão Ambiental
 2526 Gestão de Recursos Florestais
 2527 Sistema de DOF – Documento de Origem Florestal
 2528 Gestão de Recursos Pesqueiros
 2529 Conservação e Manejo da Fauna Silvestre
 2530 Elaborar, implantar e Implementar a Política e o Programa Estadual de Educação Ambiental
 2531 Desconcentração da Gestão Ambiental e Recursos Hídricos
 2532 Monitoramento e Fiscalização Ambiental por Meio de Sistema de Suporte a Decisão
 2533 Fiscalização Ambiental e de Recursos Hídricos
 2534 Monitorar a Qualidade Ambiental do Estado de MS
 2535 Gestão e Gerenciamento de Recursos Hídricos
 2537 Zoneamento Ecológico Econômico em MS

23901 FUNLES

2561 Manutenção e Implementação do FUNLES

SANEAMENTO**0036 MS SUSTENTÁVEL - SANEAMENTO AMBIENTAL, URBANO E RURAL - PROSANEAR**

Promover atendimento à população com saneamento básico.

09207 SANESUL

2151 Implantação, Ampliação nos Sistemas de Esgotamento Sanitário
 2152 Implantação, Ampliação nos Sistemas de Abastecimento de Água
 2153 Programa de Desenvolvimento Institucional
 2154 Saneamento Ambiental, Urbano e Rural

8. FONTES DE FINANCIAMENTO DO PPA-2008/2011

RECEITA	2008	2009/2011	TOTAL
TRIBUTÁRIA	4.089.489	14.214.226	18.303.715
OPERAÇÕES DE CRÉDITO	65.051	226.105	291.156
OUTRAS RECEITAS	2.449.744	9.928.257	12.378.001
TOTAL	6.604.284	24.368.588	30.972.872

9. DETALHAMENTO DOS PROJETOS E ATIVIDADES

O PPA 2008/2011 consolidado de conformidade com as normas vigentes, especialmente para o atendimento da estrutura orçamentária, detalha os projetos e atividades a serem executados durante o período da sua vigência mediante a classificação de Órgão, Unidade Orçamentária, Função, Subfunção e Programas, incluídas ainda as Operações Especiais e a Reserva de Contingência, conforme apresentado nos quadros anexos a seguir:

ESTADO DE MATO GROSSO DE SUL
SECRETARIA DE ESTADO DO MEIO AMBIENTE, DO PLANEJAMENTO, DA CIENCIA E TECNOLOGIA
SUPERINTENDENCIA DE ORCAMENTO E PROGRAMAS
SISTEMA INTEGRADO DE PLANEJAMENTO E ORCAMENTO - SIPLAN
PLANO PLURIANUAL - 2008 / 2011

DEMONSTRATIVO DA DESPESA POR PROGRAMA

ACBPTODA

RECURSOS DE TODAS AS FONTES R\$ 1,00

PRG	E S P E C I F I C A O	T E S O U R O		O U T R A S F O N T E S		T O T A L	
		2011		2011		2011	
0001	EXECUCAO DA ACAO LEGISLATIVA	141.518.900	0	0	0	141.518.900	0
0002	FISCALIZACAO FINANCEIRA E ORCAMENTARIA	104.828.800	0	1.000.000	0	105.828.800	0
0003	EXECUCAO DA ACAO JUDICIARIA	356.668.000	0	75.750.000	0	432.418.000	0
0004	PROMOCAO E DEFESA DOS DIREITOS CONSTITUCIO NAIS	193.933.300	0	0	0	193.933.300	0
0005	AFCIO E DESENVOLVIMENTO DO MINISTERIO PUELICO	0	0	1.048.400	0	1.048.400	0
0006	COMBATE AS DROGAS NO AMBITO DO MINISTERIO FU BLICO	0	0	50.000	0	50.000	0
0007	MS CIDADAO - ASSISTENCIA JURIDICA NA AREA CI VEL E CRIMINAL	88.581.700	0	3.114.200	0	91.695.900	0
0008	MS CIDADAO - ATENCAO BASICA A SAUDE	37.753.500	0	1.752.600	0	39.506.100	0
0009	MS CIDADAO - ASSISTENCIA FARMACEUTICA E INSU MOS ESTRATEGICOS	46.271.300	0	28.900.000	0	75.171.300	0
0010	MS CIDADAO - GESTAO DA POLITICA DE SAUDE	234.331.800	0	24.355.300	0	258.687.100	0
0011	MS CIDADAO - ATENCAO ESPECIALIZADA EM SAUDE	219.906.500	0	187.319.200	0	407.225.700	0
0012	MS CIDADAO - VIGILANCIA EM SAUDE	6.936.900	0	70.358.800	0	77.295.700	0
0013	MS GESTAO - REGULACAO E FISCALIZACAO DOS SER VICOS PUBLICOS	400.000	0	18.123.600	0	18.523.600	0
0014	MS CIDADAO - CULTURA, ESPORTE E LAZER	8.249.000	0	54.441.900	0	62.690.900	0
0015	MS COMPETITIVO - INDUSTRIA, COMERCIO E SERVI COS	200	0	6.461.600	0	6.461.800	0
0016	MS COMPETITIVO - ADENSAMENTO DE CADEIAS PRODU TIVAS E DIVERSIFICACAO DA BASE ECONOMICA	67.741.300	0	94.278.700	0	162.020.000	0

ESTADO DE MATO GROSSO DE SUL
SECRETARIA DE ESTADO DO MEIO AMBIENTE, DO PLANEJAMENTO, DA CIENCIA E TECNOLOGIA
SUPERINTENDENCIA DE ORCAMENTO E PROGRAMAS
SISTEMA INTEGRADO DE PLANEJAMENTO E ORCAMENTO - SIPLAN
PLANO PLURIANUAL - 2008 / 2011

DEMONSTRATIVO DA DESPESA POR PROGRAMA

ACBPTODA

RECURSOS DE TODAS AS FONTES R\$ 1,00

PRG	E S P E C I F I C A O	T E S O U R O		O U T R A S F O N T E S		T O T A L	
		2011		2011		2011	
0017	MS COMPETITIVO - RECURSOS MINERAIS	31.400	0	0	0	31.400	0
0018	MS GESTAO - COMUNICACAO	30.067.000	0	2.902.600	0	32.969.600	0
0019	MS GESTAO - FORTALECIMENTO DA GESTAO E DO PLANEJAMENTO	84.247.600	0	8.551.800	0	92.799.400	0
0020	MS FISCAL	2.169.426.100	0	131.742.600	0	2.301.168.700	0
0021	MS CIDADAO - EDUCANDO PARA O FUTURO	1.029.469.900	0	1.202.500	0	1.030.672.400	0
0022	MS COMPETITIVO - INFRA-ESTRUTURA	437.701.300	0	671.667.000	0	1.109.368.300	0
0023	MS COMPETITIVO - TURISMO	27.547.000	0	6.472.000	0	34.019.000	0
0024	MS GESTAO - REPRESENTACAO JUDICIAL E EXTRAJU DICIAL DO ESTADO	121.285.200	0	0	0	121.285.200	0
0025	MS GESTAO - APRIMORAMENTO PROFISSIONAL DOS PROCURADORES DE ESTADO E AFOIO AS ATIVIDADES DA PGE	0	0	1.800.000	0	1.800.000	0
0026	MS CIDADAO - TRANSITO SEGURO	0	0	124.322.000	0	124.322.000	0
0027	MS COMPETITIVO - DESENVOLVIMENTO AGRARIO	24.773.400	0	39.576.900	0	64.350.300	0
0028	MS COMPETITIVO - GERACAO DE EMPREGO	7.370.100	0	9.585.200	0	16.955.300	0
0029	MS CIDADAO - SEGURANCA E DEFESA SOCIAL	673.194.700	0	45.479.900	0	718.674.600	0
0030	MS COMPETITIVO - BIOCOMBUSTIVEL	780.000	0	1.564.000	0	2.344.000	0
0031	MS COMPETITIVO - REGIAO DE FRONTEIRA	1.277.500	0	0	0	1.277.500	0
0032	MS CIDADAO - ENSINO SUPERIOR, PESQUISA E DESENVOLVIMENTO	75.000.000	0	4.359.900	0	79.359.900	0
0033	MS CIDADAO - CASA DA GENTE	10.675.000	0	27.202.200	0	37.877.200	0

ESTADO DE MATO GROSSO DE SUL
SECRETARIA DE ESTADO DO MEIO AMBIENTE, DO PLANEJAMENTO, DA CIENCIA E TECNOLOGIA
SUPERINTENDENCIA DE ORCAMENTO E PROGRAMAS
SISTEMA INTEGRADO DE PLANEJAMENTO E ORCAMENTO - SIPLAN
PLANO PLURIANUAL - 2008 / 2011

DEMONSTRATIVO DA DESPESA POR PROGRAMA

ACBPTODA

RECURSOS DE TODAS AS FONTES R\$ 1,00

PRG	E S P E C I F I C A O	T E S O U R O		O U T R A S F O N T E S		T O T A L	
		2011		2011		2011	
0034	MS GESTAO - PREVIDENCIA	60.800.100	0	1.014.966.300	0	1.075.766.400	0
0035	MS CIDADAO - INCLUSAO SOCIAL	96.364.900	0	170.511.400	0	266.876.300	0
0036	MS SUSTENTAVEL - SANEAMENTO AMBIENTAL, URBANO E RURAL - PROSANEAR	0	0	263.915.000	0	263.915.000	0
0037	MS COMPETITIVO - CIENCIA, TECNOLOGIA E INOVACAO PARA O DESENVOLVIMENTO E SOBERANIA	21.305.600	0	17.465.900	0	38.771.500	0
0038	MS SUSTENTAVEL - MEIO AMBIENTE E RECURSOS HIDRICOS	17.744.900	0	33.654.700	0	51.399.600	0
0039	MS CIDADAO - DESENVOLVIMENTO REGIONAL E URBANO	35.000	0	0	0	35.000	0
0040	MS COMPETITIVO - ENERGIA	0	0	137.000.000	0	137.000.000	0
0042	MS CIDADAO - INVESTIMENTOS NA REDE DE SERVICIOS DE SAUDE	14.000.000	0	5.750.000	0	19.750.000	0
9999	RESERVA DE CONTINGENCIA	58.802.800	0	0	0	58.802.800	0
	T O T A L	6.469.020.700	0	3.286.646.200	0	9.755.666.900	0

ESTADO DE MATO GROSSO DE SUL
SECRETARIA DE ESTADO DO MEIO AMBIENTE, DO PLANEJAMENTO, DA CIENCIA E TECNOLOGIA
SUPERINTENDENCIA DE ORCAMENTO E PROGRAMAS
SISTEMA INTEGRADO DE PLANEJAMENTO E ORCAMENTO - SIPLAN
PLANO PLURIANUAL - 2008 / 2011

DEMONSTRATIVO DE DESPESAS POR ORGAO

ACBPT0DB

RECURSOS DE TODAS AS FONTES R\$ 1,00

ORGAO	E S P E C I F I C A O	T E S O U R O		O U T R A S F O N T E S		T O T A L	
		2011		2011		2011	
01101	ASSEMBLEIA LEGISLATIVA	141.518.900	0	0	0	141.518.900	0
03101	TRIBUNAL DE CONTAS	104.823.800	0	0	0	104.823.800	0
03901	FUNDO ESPECIAL DE DESENVOLVIMENTO, MODERNIZACAO E APERFEICAMENTO DO TRIBUNAL DE CONTAS DE MS	5.000	0	1.000.000	0	1.005.000	0
05101	TRIBUNAL DE JUSTICA	356.418.000	0	0	0	356.418.000	0
05901	FUNDO ESPECIAL PARA INSTALACAO, DESENVOLVIMENTO E APERFEICAMENTO DAS ATIVIDADES DOS JUIZAS DOS ESPECIAIS CIVEIS E CRIMINAIS	250.000	0	75.750.000	0	76.000.000	0
07101	PROCURADORIA GERAL DA JUSTICA	193.933.300	0	0	0	193.933.300	0
07901	FUNDO ESPECIAL DE APOIO E DESENVOLVIMENTO DO MINISTERIO PUELICO	0	0	1.048.400	0	1.048.400	0
07902	FUNDO ESPECIAL DE EXECUCAO DE PROGRAMAS DE COMBATE AS DROGAS NO AMBITO DO MINISTERIO PUELICO	0	0	50.000	0	50.000	0
09101	SECRETARIA DE ESTADO DE GOVERNO	45.810.800	0	0	0	45.810.800	0
09201	AGENCIA ESTADUAL DE REGULACAO DE SERVICOS PUELICOS DE MS	400.000	0	6.420.000	0	6.820.000	0
09203	FUNDACAO ESTADUAL JORNALISTA LUIZ CHAGAS DE RADIO E TELEVISAO EDUCATIVA DE MS	4.700.000	0	1.320.000	0	6.020.000	0
09204	FUNDACAO DE CULTURA DE MS	5.190.000	0	20.962.600	0	26.152.600	0
09205	FUNDACAO DE DESPORTO E LAZER DE MS	3.059.000	0	2.078.700	0	5.137.700	0
09206	COMPANHIA DE GAS DO ESTADO DE MS	0	0	137.000.000	0	137.000.000	0
09207	EMPRESA DE SANEAMENTO DE MS S/A	0	0	263.915.000	0	263.915.000	0

ESTADO DE MATO GROSSO DE SUL
SECRETARIA DE ESTADO DO MEIO AMBIENTE, DO PLANEJAMENTO, DA CIENCIA E TECNOLOGIA
SUPERINTENDENCIA DE ORCAMENTO E PROGRAMAS
SISTEMA INTEGRADO DE PLANEJAMENTO E ORCAMENTO - SIPLAN
PLANO PLURIANUAL - 2008 / 2011

DEMONSTRATIVO DE DESPESAS POR ORGAO

ACBPT0DB

RECURSOS DE TODAS AS FONTES R\$ 1,00

ORGAO	E S P E C I F I C A O	T E S O U R O		O U T R A S F O N T E S		T O T A L	
		2011		2011		2011	
09901	FUNDO DE DESENVOLVIMENTO DO SISTEMA RODOVIA RIO DO ESTADO DE MS	0		176.800.000	0	176.800.000	0
09902	FUNDO DE INVESTIMENTOS SOCIAIS	0		167.746.800	0	167.746.800	0
09903	FUNDO ESTADUAL DE DEFESA CIVIL DO ESTADO DE MS	480.000		0	0	480.000	0
09904	FUNDO DE INVESTIMENTOS ESPORTIVOS	0		8.722.400	0	8.722.400	0
09905	FUNDO DE INVESTIMENTOS CULTURAIS DO ESTADO DE MS	0		22.678.200	0	22.678.200	0
11101	SECRETARIA DE ESTADO DE FAZENDA	393.575.500		0	0	393.575.500	0
11901	FUNDO ESPECIAL DE DESENVOLVIMENTO E APERFEI COAMENTO DAS ATIVIDADES FAZENDARIAS	6.259.000		44.403.500	0	50.662.500	0
11903	FUNDO DE PROVISAO DE RECURSOS	0		87.339.100	0	87.339.100	0
13101	SECRETARIA DE ESTADO DE ADMINISTRACAO	49.795.300		0	0	49.795.300	0
13201	EMPRESA DE GESTAO DE RECURSOS HUMANOS E PATRI MONIO DE MS	4.484.500		0	0	4.484.500	0
13202	FUNDACAO ESCOLA DE GOVERNO DE MS	0		8.511.800	0	8.511.800	0
13206	AGENCIA ESTADUAL DE IMPRENSA OFICIAL	1.800.000		1.582.600	0	3.382.600	0
13207	AGENCIA DE PREVIDENCIA SOCIAL DE MATO GROSSO DO SUL	0		1.014.966.300	0	1.014.966.300	0
13903	FUNDO DOS PROCURADORES DE ENTIDADES PUBLICAS DE MATO GROSSO DO SUL	0		40.000	0	40.000	0
15101	PROCURADORIA GERAL DO ESTADO	121.285.200		0	0	121.285.200	0
15901	FUNDO ESPECIAL DA PROCURADORIA GERAL DO ESTA DO	0		1.800.000	0	1.800.000	0

ORGÃO	E S P E C I F I C A O	T E S O U R O		O U T R A S F O N T E S		R E C U R S O S D E T O D A S A S F O N T E S		T O T A L	R \$ 1,00
		2011		2011		2011			
19101	SECRETARIA DE ESTADO DE OBRAS PUBLICAS E DE TRANSPORTES	40.443.200	0	0	0	40.443.200	0	0	0
19201	AGENCIA ESTADUAL DE GESTAO DE EMPREENDIMENTOS	397.258.100	0	494.867.000	0	892.125.100	0	0	0
21101	SECRETARIA DE ESTADO DE DESENVOLVIMENTO AGRARIO, DA PRODUCAO, DA INDUSTRIA, DO COMERCIO E DO TURISMO	47.554.700	0	0	0	47.554.700	0	0	0
21201	AGENCIA ESTADUAL DE DEFESA SANITARIA ANIMAL E VEGETAL	48.168.000	0	81.230.500	0	129.398.500	0	0	0
21203	JUNTA COMERCIAL DO ESTADO DE MS	0	0	6.461.600	0	6.461.600	0	0	0
21205	FUNDACAO DE TURISMO DE MS	2.900.500	0	2.977.600	0	5.878.100	0	0	0
21206	AGENCIA ESTADUAL DE METROLOGIA	0	0	11.703.600	0	11.703.600	0	0	0
21207	AGENCIA DE DESENVOLVIMENTO AGRARIO E EXTENSAO RURAL	22.716.000	0	38.764.000	0	61.480.000	0	0	0
21901	FUNDO DE REGULARIZACAO DE TERRAS	0	0	812.900	0	812.900	0	0	0
21903	FUNDO ESTADUAL DE APOIO A INDUSTRIALIZACAO	0	0	14.612.200	0	14.612.200	0	0	0
21905	FUNDO PARA O DESENVOLVIMENTO DO TURISMO DO ESTADO DE MS	0	0	3.494.400	0	3.494.400	0	0	0
23101	SECRETARIA DE ESTADO DE MEIO AMBIENTE, DO PLANEJAMENTO, DA CIENCIA E TECNOLOGIA.	14.050.500	0	0	0	14.050.500	0	0	0
23201	FUNDACAO DE APOIO AO DESENVOLVIMENTO DO ENSINO, CIENCIA E TECNOLOGIA DO ESTADO DE MS	19.820.000	0	17.465.900	0	37.285.900	0	0	0
23203	INSTITUTO DE MEIO AMBIENTE DE MS	14.066.600	0	37.213.500	0	51.280.100	0	0	0
23205	FUNDACAO UNIVERSIDADE ESTADUAL DE MS	75.000.000	0	4.359.900	0	79.359.900	0	0	0
23901	FUNDO DE DEFESA E DE REPARACAO DE INTERESSES DIFUSOS LESADOS	0	0	40.100	0	40.100	0	0	0

ACBPT0DB

DEMONSTRATIVO DE DESPESAS POR ORGAO

ESTADO DE MATO GROSSO DE SUL
SECRETARIA DE ESTADO DO MEIO AMBIENTE, DO PLANEJAMENTO, DA CIENCIA E TECNOLOGIA
SUPERINTENDENCIA DE ORCAMENTO E PROGRAMAS
SISTEMA INTEGRADO DE PLANEJAMENTO E ORCAMENTO - SIPLAN
PLANO PLURIANUAL - 2008 / 2011

ESTADO DE MATO GROSSO DE SUL
SECRETARIA DE ESTADO DO MEIO AMBIENTE, DO PLANEJAMENTO, DA CIENCIA E TECNOLOGIA
SUPERINTENDENCIA DE ORCAMENTO E PROGRAMAS
SISTEMA INTEGRADO DE PLANEJAMENTO E ORCAMENTO - SIPLAN
PLANO PLURIANUAL - 2008 / 2011

DEMONSTRATIVO DE DESPESAS POR ORGAO

ACBPT0DB

RECURSOS DE TODAS AS FONTES R\$ 1,00

ORGAO	E S P E C I F I C A O	T E S O U R O		O U T R A S F O N T E S		T O T A L	
		2011		2011		2011	
25101	SECRETARIA DE ESTADO DE TRABALHO E ASSISTENCIA SOCIAL	39.912.900	0	0	0	39.912.900	0
25203	FUNDACAO DO TRABALHO DE MATO GROSSO DO SUL	7.370.100	0	9.585.200	0	16.955.300	0
25901	FUNDO ESTADUAL PARA A INFANCIA E A ADOLESCENCIA	0	0	127.100	0	127.100	0
25902	FUNDO ESTADUAL DE ASSISTENCIA SOCIAL	230.000	0	1.562.300	0	1.792.300	0
25903	FUNDO ESTADUAL DE DEFESA DOS DIREITOS DO CONSUMIDOR	0	0	1.075.200	0	1.075.200	0
25906	FUNDO ESTADUAL DE COMBATE E ERRADICACAO DA FOME	53.115.300	0	3.000	0	53.118.300	0
27101	SECRETARIA DE ESTADO DE SAUDE	2.000	0	0	0	2.000	0
27201	FUNDACAO SERVICOS DE SAUDE DE MS	123.983.000	0	46.418.600	0	170.401.600	0
27901	FUNDO ESPECIAL DE SAUDE DE MS	435.215.000	0	272.015.800	0	707.230.800	0
29101	SECRETARIA DE ESTADO DE EDUCACAO	1.029.469.900	0	0	0	1.029.469.900	0
29203	FUNDACAO ESTADUAL DE EDUCACAO	0	0	1.201.000	0	1.201.000	0
31101	SECRETARIA DE ESTADO DE JUSTICA E SEGURANCA PUBLICA	583.594.700	0	0	0	583.594.700	0
31201	DEPARTAMENTO ESTADUAL DE TRANSITO DE MS	0	0	124.322.000	0	124.322.000	0
31202	AGENCIA ESTADUAL DE ADMINISTRACAO DO SISTEMA PENITENCIARIO	89.600.000	0	4.079.600	0	93.679.600	0
31901	FUNDO ESPECIAL DE REEQUIPAMENTO DA SECRETARIA DE ESTADO DE JUSTICA E SEGURANCA PUBLICA DE MS	0	0	37.801.000	0	37.801.000	0
31902	FUNDO ESTADUAL DE PREVENCAO, FISCALIZACAO E						

ORGÃO	E S P E C I F I C A O	T E S O U R O		O U T R A S F O N T E S		R E C U R S O S D E T O D A S A S F O N T E S		R \$ 1,00
		2011		2011		2011	T O T A L	
	REPRESSAO DE ENTORPECENTES	0		400		400		0
33101	DEFENSORIA PUBLICA-GERAL DO ESTADO	88.581.700		0		88.581.700		0
33901	FUNDO ESPECIAL PARA O APERFEICAMENTO E O DESENVOLVIMENTO DAS ATIVIDADES DA DEFENSORIA PUBLICA	0		3.114.200		3.114.200		0
35101	ENCARGOS GERAIS FINANCEIROS DO ESTADO	1.771.867.300		0		1.771.867.300		0
35102	ENCARGOS GERAIS DE RH E PATRIMONIO DO ESTADO	60.800.100		0		60.800.100		0
45101	SECRETARIA DE ESTADO DE HABITACAO E DAS CIDADES	900.000		0		900.000		0
45201	AGENCIA DE HABITACAO POPULAR DO ESTADO DE MS	9.810.000		21.012.000		30.822.000		0
45902	FUNDO DE HABITACAO DE INTERESSE SOCIAL	0		6.190.200		6.190.200		0
99000	RESERVA DE CONTINGENCIA	58.802.800		0		58.802.800		0
	T O T A L	6.469.020.700		3.286.646.200		9.755.666.900		0

ACBPT0DB

DEMONSTRATIVO DE DESPESAS POR ORGAO

ESTADO DE MATO GROSSO DE SUL
SECRETARIA DE ESTADO DO MEIO AMBIENTE, DO PLANEJAMENTO, DA CIENCIA E TECNOLOGIA
SUPERINTENDENCIA DE ORCAMENTO E PROGRAMAS
SISTEMA INTEGRADO DE PLANEJAMENTO E ORCAMENTO - SIPLAN
PLANO PLURIANUAL - 2008 / 2011

ESTADO DE MATO GROSSO DE SUL
SECRETARIA DE ESTADO DO MEIO AMBIENTE, DO PLANEJAMENTO, DA CIENCIA E TECNOLOGIA
SUPERINTENDENCIA DE ORCAMENTO E PROGRAMAS
SISTEMA INTEGRADO DE PLANEJAMENTO E ORCAMENTO - SIPLAN
PLANO PLURIANUAL - 2008 / 2011

DEMONSTRATIVO DA DESPESA POR FUNCAO E SUBFUNCAO

ACBPT0DD

R\$ 1,00

FUNCAO / SUB-FUNCAO	E S P E C I F I C A O	T E S O U R O		O U T R A S F O N T E S		R E C U R S O S D E T O D A S A S F O N T E S	
		2011		2011		2011	T O T A L
01	LEGISLATIVA	246.347.700	0	1.000.000	0	247.347.700	0
031	ACAO LEGISLATIVA	141.518.900	0	0	0	141.518.900	0
032	CONTROLE EXTERNO	104.828.800	0	1.000.000	0	105.828.800	0
02	JUDICIARIA	356.668.000	0	75.750.000	0	432.418.000	0
061	ACAO JUDICIARIA	356.668.000	0	75.750.000	0	432.418.000	0
03	ESSENCIAL A JUSTICA	403.800.200	0	6.012.600	0	409.812.800	0
091	DEFESA DA ORDEM JURIDICA	193.933.300	0	1.098.400	0	195.031.700	0
092	REPRESENTACAO JUDICIAL E EXTRAJUDICIAL	121.285.200	0	0	0	121.285.200	0
128	FORMACAO DE RECURSOS HUMANOS	0	0	4.914.200	0	4.914.200	0
422	DIREITOS INDIVIDUAIS, COLETIVOS E DIFUSOS	88.581.700	0	0	0	88.581.700	0
04	ADMINISTRACAO	483.326.700	0	145.294.400	0	628.621.100	0
121	PLANEJAMENTO E ORCAMENTO	1.230.400	0	0	0	1.230.400	0
122	ADMINISTRACAO GERAL	82.261.800	0	143.490.600	0	225.752.400	0
123	ADMINISTRACAO FINANCEIRA	371.543.100	0	1.803.800	0	373.346.900	0
124	CONTROLE INTERNO	7.805.800	0	0	0	7.805.800	0
126	TECNOLOGIA DA INFORMACAO	20.485.600	0	0	0	20.485.600	0
06	SEGURANCA PUBLICA	584.074.700	0	162.123.400	0	746.198.100	0
181	POLICIAMENTO	559.656.100	0	142.997.600	0	702.253.700	0
182	DEFESA CIVIL	24.418.600	0	0	0	24.418.600	0
183	INFORMACAO E INTELIGENCIA	0	0	19.525.800	0	19.525.800	0
08	ASSISTENCIA SOCIAL	90.033.600	0	112.386.200	0	202.419.800	0
243	ASSISTENCIA A CRIANCA E AO ADOLESCENTE	0	0	331.000	0	331.000	0
244	ASSISTENCIA COMUNITARIA	90.033.500	0	112.055.200	0	202.088.700	0
423	ASSISTENCIA AOS POVOS INDIGENAS	100	0	0	0	100	0
09	PREVIDENCIA SOCIAL	0	0	1.014.966.300	0	1.014.966.300	0

ESTADO DE MATO GROSSO DE SUL
SECRETARIA DE ESTADO DO MEIO AMBIENTE, DO PLANEJAMENTO, DA CIÊNCIA E TECNOLOGIA
SUPERINTENDÊNCIA DE ORÇAMENTO E PROGRAMAS
SISTEMA INTEGRADO DE PLANEJAMENTO E ORÇAMENTO - SIPLAN
PLANO PLURIANUAL - 2008 / 2011

DEMONSTRATIVO DA DESPESA POR FUNÇÃO E SUBFUNÇÃO

ACBPT0DD

FUNÇÃO / SUB-FUNÇÃO	E S P E C I F I C A O	T E S O U R O		O U T R A S F O N T E S		R E C U R S O S D E T O D A S A S F O N T E S	
		2011	2011	2011	2011	2011	T O T A L
272	PREVIDENCIA DO REGIME ESTATUTARIO	0	0	1.014.966.300	0	1.014.966.300	0
10	SAUDE	559.200.000	0	343.735.900	0	902.935.900	0
122	ADMINISTRACAO GERAL	115.787.200	0	887.400	0	116.674.600	0
124	CONTROLE INTERNO	2.050.600	0	0	0	2.050.600	0
128	FORMACAO DE RECURSOS HUMANOS	2.245.700	0	6.374.000	0	8.619.700	0
301	ATENCAO BASICA	44.358.400	0	29.817.300	0	74.175.700	0
302	ASSISTENCIA HOSPITALAR E AMBULATORIAL	227.237.800	0	199.789.400	0	427.027.200	0
303	SUPORTE PROFILATICO E TERAPEUTICO	46.271.300	0	28.900.000	0	75.171.300	0
304	VIGILANCIA SANITARIA	2.500.200	0	54.184.000	0	56.684.200	0
305	VIGILANCIA EPIDEMIOLOGICA	4.391.100	0	16.149.800	0	20.540.900	0
306	ALIMENTACAO E NUTRICAO	47.100	0	135.100	0	182.200	0
331	PROTECAO E BENEFICIOS AO TRABALHADOR	770.400	0	0	0	770.400	0
364	ENSINO SUPERIOR	7.095.900	0	3.047.300	0	10.143.200	0
422	DIREITOS INDIVIDUAIS, COLETIVOS E DIFUSOS	913.600	0	4.451.600	0	5.365.200	0
843	SERVICO DA DIVIDA INTERNA	105.530.700	0	0	0	105.530.700	0
11	TRABALHO	7.370.100	0	9.585.200	0	16.955.300	0
334	FOMENTO AO TRABALHO	7.370.100	0	9.585.200	0	16.955.300	0
12	EDUCACAO	1.104.469.900	0	36.662.400	0	1.141.132.300	0
122	ADMINISTRACAO GERAL	51.625.000	0	0	0	51.625.000	0
361	ENSINO FUNDAMENTAL	576.281.200	0	19.342.500	0	595.623.700	0
362	ENSINO MEDIO	307.124.200	0	0	0	307.124.200	0
363	ENSINO PROFISSIONAL	82.943.000	0	0	0	82.943.000	0
364	ENSINO SUPERIOR	73.500.900	0	13.490.000	0	86.990.900	0
365	EDUCACAO INFANTIL	130.000	0	0	0	130.000	0
366	EDUCACAO DE JOVENS E ADULTOS	4.414.000	0	0	0	4.414.000	0
367	EDUCACAO ESPECIAL	3.100.500	0	0	0	3.100.500	0

R\$ 1,00

ESTADO DE MATO GROSSO DE SUL
SECRETARIA DE ESTADO DO MEIO AMBIENTE, DO PLANEJAMENTO, DA CIENCIA E TECNOLOGIA
SUPERINTENDENCIA DE ORCAMENTO E PROGRAMAS
SISTEMA INTEGRADO DE PLANEJAMENTO E ORCAMENTO - SIPLAN
PLANO PLURIANUAL - 2008 / 2011

DEMONSTRATIVO DA DESPESA POR FUNCAO E SUBFUNCAO

ACBPT0DD

R\$ 1,00

FUNCAO / SUB-FUNCAO	E S P E C I F I C A O	T E S O U R O		O U T R A S F O N T E S		T O T A L	
		2011		2011		2011	
571	DESENVOLVIMENTO CIENTIFICO	258.500	0	1.673.300	0	1.931.800	0
573	DIFUSAO DO CONHECIMENTO CIENTIFICO E TECNOLÓGICO	176.300	0	2.156.600	0	2.332.900	0
843	SERVICO DA DIVIDA INTERNA	4.916.300	0	0	0	4.916.300	0
13	CULTURA	9.890.000	0	44.960.800	0	54.850.800	0
392	DIFUSAO CULTURAL	9.890.000	0	44.960.800	0	54.850.800	0
14	DIREITOS DA CIDADANIA	96.331.300	0	11.574.800	0	107.906.100	0
130	ADMINISTRACAO DE CONCESSOES	400.000	0	6.420.000	0	6.820.000	0
243	ASSISTENCIA A CRIANCA E AO ADOLESCENTE	100	0	0	0	100	0
421	CUSTODIA E REINTEGRACAO SOCIAL	89.600.000	0	4.079.600	0	93.679.600	0
422	DIREITOS INDIVIDUAIS, COLETIVOS E DIFUSOS	6.331.200	0	1.075.200	0	7.406.400	0
15	URBANISMO	10.035.000	0	38.000.000	0	48.035.000	0
451	INFRA-ESTRUTURA URBANA	10.000.000	0	38.000.000	0	48.000.000	0
452	SERVICOS URBANOS	35.000	0	0	0	35.000	0
16	HABITACAO	10.675.000	0	27.852.200	0	38.527.200	0
122	ADMINISTRACAO GERAL	0	0	650.000	0	650.000	0
482	HABITACAO URBANA	10.675.000	0	27.202.200	0	37.877.200	0
17	SANEAMENTO	0	0	263.915.000	0	263.915.000	0
512	SANEAMENTO BASICO URBANO	0	0	263.915.000	0	263.915.000	0
18	GESTAO AMBIENTAL	16.996.000	0	37.253.600	0	54.249.600	0
122	ADMINISTRACAO GERAL	10.790.400	0	1.198.900	0	11.989.300	0
541	PRESERVACAO E CONSERVACAO AMBIENTAL	3.998.200	0	31.093.700	0	35.091.900	0
542	CONTROLE AMBIENTAL	0	0	4.911.000	0	4.911.000	0
544	RECURSOS HIDRICOS	0	0	50.000	0	50.000	0
545	METEOLOGIA	2.207.400	0	0	0	2.207.400	0
19	CIENCIA E TECNOLOGIA	24.293.300	0	17.465.900	0	41.759.200	0

ESTADO DE MATO GROSSO DE SUL
SECRETARIA DE ESTADO DO MEIO AMBIENTE, DO PLANEJAMENTO, DA CIENCIA E TECNOLOGIA
SUPERINTENDENCIA DE ORCAMENTO E PROGRAMAS
SISTEMA INTEGRADO DE PLANEJAMENTO E ORCAMENTO - SIPLAN
PLANO PLURIANUAL - 2008 / 2011

DEMONSTRATIVO DA DESPESA POR FUNCAO E SUBFUNCAO

ACBPT0DD

FUNCAO / SUB-FUNCAO	E S P E C I F I C A O	T E S O U R O		O U T R A S F O N T E S		R E C U R S O S D E T O D A S A S F O N T E S		T O T A L
		2011	2011	2011	2011	2011	2011	
571	DESENVOLVIMENTO CIENTIFICO	22.776.300	0	17.465.900	0	40.242.200	0	0
573	DIFUSAO DO CONHECIMENTO CIENTIFICO E TECNOLÓGICO	1.485.600	0	0	0	1.485.600	0	0
663	MINERACAO	31.400	0	0	0	31.400	0	0
20	AGRICULTURA	91.342.100	0	119.929.500	0	211.271.600	0	0
122	ADMINISTRACAO GERAL	26.601.700	0	285.000	0	26.886.700	0	0
126	TECNOLOGIA DA INFORMACAO	1.663.900	0	0	0	1.663.900	0	0
542	CONTROLE AMBIENTAL	532.000	0	530.000	0	1.062.000	0	0
543	RECUPERACAO DE AREAS DEGRADADAS	1.665.000	0	0	0	1.665.000	0	0
572	DESENVOLVIMENTO TECNOLÓGICO E ENGENHARIA	961.500	0	0	0	961.500	0	0
573	DIFUSAO DO CONHECIMENTO CIENTIFICO E TECNOLÓGICO	105.000	0	20.000	0	125.000	0	0
601	PROMOCAO DA PRODUCAO VEGETAL	1.657.000	0	0	0	1.657.000	0	0
602	PROMOCAO DA PRODUCAO ANIMAL	1.691.200	0	0	0	1.691.200	0	0
603	DEFESA SANITARIA VEGETAL	0	0	2.748.400	0	2.748.400	0	0
604	DEFESA SANITARIA ANIMAL	48.168.000	0	74.420.600	0	122.588.600	0	0
606	EXTENSAO RURAL	7.247.900	0	41.925.500	0	49.173.400	0	0
607	IRRIGACAO	1.048.900	0	0	0	1.048.900	0	0
21	ORGANIZACAO AGRARIA	19.000	0	877.900	0	896.900	0	0
631	REFORMA AGRARIA	19.000	0	877.900	0	896.900	0	0
22	INDUSTRIA	164.200	0	14.612.200	0	14.776.400	0	0
661	PROMOCAO INDUSTRIAL	164.200	0	12.842.000	0	13.006.200	0	0
663	MINERACAO	0	0	1.770.200	0	1.770.200	0	0
23	COMERCIO E SERVICOS	27.606.700	0	24.637.200	0	52.243.900	0	0
661	PROMOCAO INDUSTRIAL	59.700	0	0	0	59.700	0	0
665	NORMALIZACAO E QUALIDADE	0	0	11.703.600	0	11.703.600	0	0
692	COMERCIALIZACAO	0	0	6.461.600	0	6.461.600	0	0
695	TURISMO	27.547.000	0	6.472.000	0	34.019.000	0	0

ESTADO DE MATO GROSSO DE SUL
SECRETARIA DE ESTADO DO MEIO AMBIENTE, DO PLANEJAMENTO, DA CIENCIA E TECNOLOGIA
SUPERINTENDENCIA DE ORCAMENTO E PROGRAMAS
SISTEMA INTEGRADO DE PLANEJAMENTO E ORCAMENTO - SIPLAN
PLANO PLURIANUAL - 2008 / 2011

DEMONSTRATIVO DA DESPESA POR FUNCAO E SUBFUNCAO

ACBPT0DD

R\$ 1,00

FUNCAO / SUB-FUNCAO	E S P E C I F I C A O	T E S O U R O		O U T R A S F O N T E S		T O T A L	
		2011		2011		2011	
24	COMUNICACAO	25.367.000	0	1.582.600	0	26.949.600	0
131	COMUNICACAO SOCIAL	23.567.000	0	0	0	23.567.000	0
665	NORMALIZACAO E QUALIDADE	1.800.000	0	1.582.600	0	3.382.600	0
25	ENERGIA	29.907.200	0	137.000.000	0	166.907.200	0
572	DESENVOLVIMENTO TECNOLOGICO E ENGENHARIA	780.000	0	0	0	780.000	0
691	PROMOCAO COMERCIAL	0	0	137.000.000	0	137.000.000	0
752	ENERGIA ELETRICA	29.127.200	0	0	0	29.127.200	0
26	TRANSPORTE	396.574.100	0	628.667.000	0	1.025.241.100	0
122	ADMINISTRACAO GERAL	220.801.100	0	0	0	220.801.100	0
781	TRANSPORTE AEREO	1.500.000	0	20.500.000	0	22.000.000	0
782	TRANSPORTE RODOVIARIO	167.440.000	0	605.167.000	0	772.607.000	0
783	TRANSPORTE FERROVIARIO	5.833.000	0	3.000.000	0	8.833.000	0
784	TRANSPORTE HIDROVIARIO	1.000.000	0	0	0	1.000.000	0
27	DESPORTO E LAZER	3.059.000	0	10.801.100	0	13.860.100	0
811	DESPORTO DE RENDIMENTO	0	0	8.722.400	0	8.722.400	0
812	DESPORTO COMUNITARIO	3.059.000	0	2.078.700	0	5.137.700	0
28	ENCARGOS ESPECIAIS	1.832.667.100	0	0	0	1.832.667.100	0
843	SERVICO DA DIVIDA INTERNA	431.422.000	0	0	0	431.422.000	0
844	SERVICO DA DIVIDA EXTERNA	21.848.300	0	0	0	21.848.300	0
845	TRANSFERENCIAS	1.296.412.700	0	0	0	1.296.412.700	0
846	OUTROS ENCARGOS ESPECIAIS	82.984.100	0	0	0	82.984.100	0
99	RESERVA	58.802.800	0	0	0	58.802.800	0
999	RESERVA DE CONTINGENCIA	58.802.800	0	0	0	58.802.800	0
	T O T A L	6.469.020.700	0	3.286.646.200	0	9.755.666.900	0

ESTADO DE MATO GROSSO DE SUL
 SECRETARIA DE ESTADO DO MEIO AMBIENTE, DO PLANEJAMENTO, DA CIENCIA E TECNOLOGIA
 SUPERINTENDENCIA DE ORCAMENTO E PROGRAMAS
 SISTEMA INTEGRADO DE PLANEJAMENTO E ORCAMENTO - SIPLAN
 PLANO PLURIANUAL - 2008 / 2011

CLASSIFICACAO DAS ACOES

ACBPT0DE

FUNCAO : 01 - LEGISLATIVA		PROGRAMA		ACAO	
SUBFUNCAO					
031	ACAO LEGISLATIVA	0001	EXECUCAO DA ACAO LEGISLATIVA	2001	DESENVOLVIMENTO DO PROCESSO LEGISLATIVO
032	CONTROLE EXTERNO	0002	FISCALIZACAO FINANCEIRA E ORCAMENTARIA	1031	IMPLEMENTACAO DE ACOES INTEGRADAS AO PROMOEX/MS
				2011	CONTROLE INTERNO/EXTERNO DA EXECUCAO FINANCEIRA/ORCAMENTARIA
				2031	DESENVOLVIMENTO, MODERNIZACAO E APERFEICOAMENTO DO TRIBUNAL DE CONTAS

ESTADO DE MATO GROSSO DE SUL
 SECRETARIA DE ESTADO DO MEIO AMBIENTE, DO PLANEJAMENTO, DA CIENCIA E TECNOLOGIA
 SUPERINTENDENCIA DE ORCAMENTO E PROGRAMAS
 SISTEMA INTEGRADO DE PLANEJAMENTO E ORCAMENTO - SIPLAN
 PLANO PLURIANUAL - 2008 / 2011

CLASSIFICACAO DAS ACOES

ACBP/ODE

F U N C A O : 02 - JUDICIARIA

S U B F U N C A O

P R O G R A M A

A C A O

061	ACAO JUDICIARIA	0003	EXECUCAO DA ACAO JUDICIARIA	2041	EFEATIVA PRESTACAO JURISDICCIONAL
				2051	DESENVOLVIMENTO, APERFEICOAMENTO E APRIMORA
				2052	MENTO DE MAGISTRADOS E SERVIDORES
				2053	INFORMATIZACAO DO PODER JUDICIARIO
				2054	MANUTENCAO DO CUSTEIO DO PODER JUDICIARIO DE
				2055	MATO GROSSO DO SUL.
				2056	INFRA-ESTRUTURA EM BENS PERMANENTES PARA PRES
				2057	TACAO JURISDICCIONAL
					POLITICA INSTITUCIONAL DO PJMS
					INFRA-ESTRUTURA EM OBRAS PARA PRESTACAO JURIS
					DICCIONAL
					TERCEIRIZACAO DE MAO DE OBRA PARA A PRESTACAO
					JURISDICCIONAL

ESTADO DE MATO GROSSO DE SUL
SECRETARIA DE ESTADO DO MEIO AMBIENTE, DO PLANEJAMENTO, DA CIÊNCIA E TECNOLOGIA
SUPERINTENDÊNCIA DE ORÇAMENTO E PROGRAMAS
SISTEMA INTEGRADO DE PLANEJAMENTO E ORÇAMENTO - SIPLAN
PLANO PLURIANUAL - 2008 / 2011

CLASSIFICAÇÃO DAS AÇÕES

ACBPT0DE

FUNÇÃO : 03 - ESSENCIAL A JUSTICA

SUBFUNÇÃO

PROGRAMA

AÇÃO

091	DEFESA DA ORDEM JURIDICA	0004	PROMOCAO E DEFESA DOS DIREITOS CONSTITUCIONAIS	2062	PROMOCAO DA JUSTICA SOCIAL
		0005	APOIO E DESENVOLVIMENTO DO MINISTERIO PUBLICO	2071	MODERNIZACAO ADMINISTRATIVA DO MINISTERIO PUBLICO
		0006	COMBATE AS DROGAS NO AMBITO DO MINISTERIO PUBLICO	2081	IMPLANTACAO E EXECUCAO DE PROGRAMAS DE COMBATE AS DROGAS
092	REPRESENTACAO JUDICIAL E EXTRAJUDICIAL	0024	MS GESTÃO - REPRESENTACAO JUDICIAL E EXTRAJUDICIAL DO ESTADO	2341	REPRESENTACAO JUDICIAL, EXTRAJUDICIAL, ADMINISTRATIVA E CONSULTORIA
				2342	MODERNIZACAO DA PROCURADORIA GERAL DO ESTADO - PGE
				2343	CUMPRIMENTO DE SENTENCAS JUDICIAIS
128	FORMACAO DE RECURSOS HUMANOS	0007	MS CIDADAO - ASSISTENCIA JURIDICA NA AREA CIVIL E CRIMINAL	2891	PROMOVER O APRIMORAMENTO PROFISSIONAL E CULTURAL DOS PROCURADORES E DEFENSORES PUBLICOS DE MS
		0025	MS GESTÃO - APRIMORAMENTO PROFISSIONAL DOS PROCURADORES DE ESTADO E APOIO AS ATIVIDADES DA PGE	2351	APRIMORAMENTO E QUALIFICACAO DO PROFISSIONAL DE CARREIRA DE PROCURADOR DE ESTADO
422	DIREITOS INDIVIDUAIS, COLETIVOS E DIFUSOS	0007	MS CIDADAO - ASSISTENCIA JURIDICA NA AREA CIVIL E CRIMINAL	2881	ASSISTENCIA JURIDICA NA AREA CIVIL E CRIMINAL

ESTADO DE MATO GROSSO DE SUL
SECRETARIA DE ESTADO DO MEIO AMBIENTE, DO PLANEJAMENTO, DA CIENCIA E TECNOLOGIA
SUPERINTENDENCIA DE ORCAMENTO E PROGRAMAS
SISTEMA INTEGRADO DE PLANEJAMENTO E ORCAMENTO - SIPLAN
PLANO PLURIANUAL - 2008 / 2011

CLASSIFICACAO DAS ACOES

ACBPTODE

FUNCAO : 04 - ADMINISTRACAO		PROGRAMA		ACAO	
SUBFUNCAO					
121	PLANEJAMENTO E ORCAMENTO	0019	MS GESTAO - FORTALECIMENTO DA GESTAO E DO PLANEJAMENTO	1491	COORDENACAO, MONITORAMENTO E IMPLEMENTACAO DAS ACOES DO PNAGE/MS
				2492	COORDENACAO, GESTAO E DESENVOLVIMENTO DAS ACOES DE PLANEJAMENTO
122	ADMINISTRACAO GERAL	0019	MS GESTAO - FORTALECIMENTO DA GESTAO E DO PLANEJAMENTO	1091	IMPLEMENTACAO DE ACOES INTEGRADAS AO PNAGE/MS
				1271	IMPLEMENTACAO DE ACOES INTEGRADAS AO PNAGE/MS
				2092	ACAO POLITICA DO GOVERNO
				2095	IMPLEMENTAR AS ACOES DOS ORGAOS COLEGIADOS
				2272	DESENVOLVIMENTO DA POLITICA DE RECURSOS HUMANOS
				2273	MODERNIZACAO, EFICIENCIA E QUALIDADE DA GESTAO PUBLICA
				2282	GESTAO DE RECURSOS HUMANOS, SEGURANCA PATRIMONIAL DE ORGAOS EXTINTOS E TRANSFORMADOS
				2291	QUALIFICACAO E FORMACAO PROFISSIONAL DO SERVIDOR PUBLICO
				2292	SELECAO E RECRUTAMENTO DE PESSOAL ATRAVES DE CONCURSO PUBLICO
				2491	GESTAO DAS ACOES DA SEMAC
				2871	FUNDO DOS PROCURADORES DE ENTIDADES PUBLICAS DO MATO GROSSO DO SUL - FUPEP-MS
		0020	MS FISCAL	2242	DESENVOLVIMENTO TECNICO E OPERACIONAL DO SISTEMA DE ARRECADACAO
				2261	PROVISAO DOS SERVICOS PUBLICOS DA ADMINISTRACAO INDIRETA
		0022	MS COMPETITIVO - INFRA-ESTRUTURA	2382	EDIFICACAO E REFORMA DE PROPRIOS PUBLICOS
		0034	MS GESTAO - PREVIDENCIA	2812	AQUISICAO DE IMOVEIS
123	ADMINISTRACAO FINANCEIRA	0020	MS FISCAL	1241	PROJETO DE MODERNIZACAO DA ADMINISTRACAO TRIBUTARIA, FINANCEIRA E PATRIMONIAL DO ESTADO DE MATO GROSSO DO SUL-PROFISCO/BID.
				1242	IMPLEMENTACAO DO PMAE/BNDES-PROGRAMA DA ADMINISTRACAO DA RECEITA E DA GESTAO FISCAL/FINANCIARIA E PATRIMONIAL DAS ADMINISTRACOES ESTADUAIS.
				2225	DESENVOLVIMENTO DO SISTEMA DE ARRECADACAO, FISCALIZACAO, CONTROLE E EDUCACAO FISCAL
124	CONTROLE INTERNO	0019	MS GESTAO - FORTALECIMENTO DA GESTAO E DO PLANEJAMENTO	1221	IMPLEMENTACAO DE ACOES DE CONTROLE INTERNO INTEGRADAS AO PNAGE/MS.
		0020	MS FISCAL	2223	CONTROLE INTERNO DOS ORGAOS E ENTIDADES DO GOVERNO.
126	TECNOLOGIA DA INFORMACAO	0019	MS GESTAO - FORTALECIMENTO DA GESTAO E DO PLANEJAMENTO	1222	IMPLEMENTACAO DE ACOES DE TECNOLOGIA DE INFORMACAO INTEGRADAS AO PNAGE/MS

ESTADO DE MATO GROSSO DE SUL
SECRETARIA DE ESTADO DO MEIO AMBIENTE, DO PLANEJAMENTO, DA CIENCIA E TECNOLOGIA
SUPERINTENDENCIA DE ORCAMENTO E PROGRAMAS
SISTEMA INTEGRADO DE PLANEJAMENTO E ORCAMENTO - SIPLAN
PLANO PLURIANUAL - 2008 / 2011

CLASSIFICACAO DAS ACOES

ACBP/ODE

F U N C A O : 04 - ADMINISTRACAO

S U B F U N C A O

P R O G R A M A

A C A O

0020

MS FISCAL

2222

GESTAO DA TECNOLOGIA DE INFORMACAO

ESTADO DE MATO GROSSO DE SUL
SECRETARIA DE ESTADO DO MEIO AMBIENTE, DO PLANEJAMENTO, DA CIÊNCIA E TECNOLOGIA
SUPERINTENDÊNCIA DE ORÇAMENTO E PROGRAMAS
SISTEMA INTEGRADO DE PLANEJAMENTO E ORÇAMENTO - SIPLAN
PLANO PLURIANUAL - 2008 / 2011

CLASSIFICAÇÃO DAS AÇÕES

ACBPT0DE

FUNÇÃO : 06 - SEGURANÇA PÚBLICA

SUBFUNÇÃO

PROGRAMA

AÇÃO

181 POLICIAMENTO

0026

MS CIDADÃO - TRANSITO SEGURO

2740

COORDENACAO E CONTROLE DAS LEIS DE TRANSITO

0029

MS CIDADAO - SEGURANCA E DEFESA SOCIAL

2721

COORDENACAO E IMPLEMENTACAO DA POLITICA DE SEGURANCA PUBLICA

2751

REEQUIPAMENTO E REFORMAS DAS INSTITUICOES POLICIAIS E CORPO DE BOMBEIROS MILITAR

2761

REESTRUTURACAO DO CONSELHO ESTADUAL ANTIDROGAS

182 DEFESA CIVIL

0019

MS GESTAO - FORTALECIMENTO DA GESTAO E DO PLANEJAMENTO

2191

IMPLEMENTACAO DAS ACOES DE DEFESA CIVIL

0029

MS CIDADAO - SEGURANCA E DEFESA SOCIAL

2722

MODERNIZACAO DA ESTRUTURA FISICA E REAPARELHAMENTO DAS UNIDADES COMPONENTES DA SEJUSF/MS

183 INFORMACAO E INTELIGENCIA

0026

MS CIDADAO - TRANSITO SEGURO

2741

EDUCACAO NO TRANSITO

ESTADO DE MATO GROSSO DE SUL
SECRETARIA DE ESTADO DO MEIO AMBIENTE, DO PLANEJAMENTO, DA CIENCIA E TECNOLOGIA
SUPERINTENDENCIA DE ORCAMENTO E PROGRAMAS
SISTEMA INTEGRADO DE PLANEJAMENTO E ORCAMENTO - SIPLAN
PLANO PLURIANUAL - 2008 / 2011

CLASSIFICACAO DAS ACOES

ACBPTODE

FUNCAO : 08 - ASSISTENCIA SOCIAL		PROGRAMA		ACAO	
SUBFUNCAO					
243	ASSISTENCIA A CRIANCA E AO ADOLESCENTE	0035	MS CIDADAO - INCLUSAO SOCIAL	2591 2603	ATENDIMENTO A CRIANCA E ADOLESCENTE GARANTIA DOS DIREITOS DA CRIANCA E DO ADOLESCENTE
244	ASSISTENCIA COMUNITARIA	0035	MS CIDADAO - INCLUSAO SOCIAL	2171 2173 2576 2579 2601 2602 2604 2631	PROGRAMA DE TRANSFERENCIA DE RENDA CONSTRUCAO DA CIDADANIA IMPLEMENTACAO DAS ATIVIDADES ADMINISTRATIVAS APOIO A GESTAO DO SISTEMA UNICO DA ASSISTENCIA SOCIAL APOIO A GESTAO DO SISTEMA UNICO DA ASSISTENCIA SOCIAL PROTECAO SOCIAL BASICA PROTECAO SOCIAL ESPECIAL IMPLEMENTACAO DE PROJETOS DE COMBATE A POBREZA
423	ASSISTENCIA AOS POVOS INDIGENAS	0035	MS CIDADAO - INCLUSAO SOCIAL	2575	ATENDIMENTO A POPULACAO INDIGENA EM MATO GROSSO DO SUL

ESTADO DE MATO GROSSO DE SUL
 SECRETARIA DE ESTADO DO MEIO AMBIENTE, DO PLANEJAMENTO, DA CIENCIA E TECNOLOGIA
 SUPERINTENDENCIA DE ORCAMENTO E PROGRAMAS
 SISTEMA INTEGRADO DE PLANEJAMENTO E ORCAMENTO - SIPLAN
 PLANO PLURIANUAL - 2008 / 2011

CLASSIFICACAO DAS ACOES

ACBP/ODE

FUNCAO : 09 - PREVIDENCIA SOCIAL	SUBFUNCAO	PROGRAMA	ACAO
272	PREVIDENCIA DO REGIME ESTATUTARIO	0034 MS GESTAO - PREVIDENCIA	2861 ENCARGOS COM INATIVOS E PENSIONISTAS 2862 GESTAO DA PREVIDENCIA SOCIAL

ESTADO DE MATO GROSSO DE SUL
SECRETARIA DE ESTADO DO MEIO AMBIENTE, DO PLANEJAMENTO, DA CIENCIA E TECNOLOGIA
SUPERINTENDENCIA DE ORCAMENTO E PROGRAMAS
SISTEMA INTEGRADO DE PLANEJAMENTO E ORCAMENTO - SIPLAN
PLANO PLURIANUAL - 2008 / 2011

CLASSIFICACAO DAS ACOES

ACBPTODE

FUNCAO : 10 - SAUDE		PROGRAMA		ACAO	
SUBFUNCAO					
122	ADMINISTRACAO GERAL	0010	MS CIDADAO - GESTAO DA POLITICA DE SAUDE	2665	IMPLEMENTACAO, ORGANIZACAO, ACOMPANHAMENTO E AVALIACAO DE PROCESSOS DE PLANEJAMENTO E ADMINISTRACAO DO FUNDO ESPECIAL DE SAUDE
124	CONTROLE INTERNO	0010	MS CIDADAO - GESTAO DA POLITICA DE SAUDE	2666	AVALIACAO, CONTROLE E AUDITORIA
128	FORMACAO DE RECURSOS HUMANOS	0010	MS CIDADAO - GESTAO DA POLITICA DE SAUDE	2667	FORMACAO TECNICA EM SAUDE - ESCOLA TECNICA DO SUS
301	ATENCAO BASICA	0008	MS CIDADAO - ATENCAO BASICA A SAUDE	2633	IMPLEMENTACOES DE ACOES E PROJETOS DE COMBATE A POBREZA INTEGRADOS NA AREA DE SAUDE
				2661	DESENVOLVIMENTO DE ACOES DE ATENCAO BASICA
		0010	MS CIDADAO - GESTAO DA POLITICA DE SAUDE	2651	COORDENACAO DAS ACOES DE POLITICA DE SAUDE
		0011	MS CIDADAO - ATENCAO ESPECIALIZADA EM SAUDE	2671	DESENVOLVIMENTO DE ACOES DE ATENCAO BASICA NO AMBITO DA ASSISTENCIA ESPECIALIZADA
		0035	MS CIDADAO - INCLUSAO SOCIAL	2174	DESENVOLVIMENTO DE ACOES DE SAUDE
		0042	MS CIDADAO - INVESTIMENTOS NA REDE DE SERVICOS DE SAUDE	2683	INVESTIMENTOS EM ACOES DE ATENCAO BASICA NA REDE DE SERVICOS DE SAUDE
302	ASSISTENCIA HOSPITALAR E AMBULATORIAL	0008	MS CIDADAO - ATENCAO BASICA A SAUDE	2662	ASSISTENCIA NO AMBITO DA ATENCAO BASICA
		0010	MS CIDADAO - GESTAO DA POLITICA DE SAUDE	2670	ESTRUTURACAO DA MEDIA E ALTA COMPLEXIDADE E REGULACAO DOS SERVICOS, GARANTINDO A INTEGRALIDADE DA ATENCAO A SAUDE
		0011	MS CIDADAO - ATENCAO ESPECIALIZADA EM SAUDE	2641	ASSISTENCIA MEDICA
				2643	QUALIDADE PARA A SAUDE
				2672	SERVICO DE HEMATOLOGIA E HEMOTERAPIA
				2673	ATENCAO ESPECIALIZADA A SAUDE DA POPULACAO
		0012	MS CIDADAO - VIGILANCIA EM SAUDE	2674	DESENVOLVIMENTO DE ACOES DE ASSISTENCIA ESPECIALIZADA NO AMBITO DA VIGILANCIA EM SAUDE
		0042	MS CIDADAO - INVESTIMENTOS NA REDE DE SERVICOS DE SAUDE	2684	INVESTIMENTOS EM ATENCAO ESPECIALIZADA A SAUDE NA REDE DE SERVICOS DE SAUDE
303	SUPORTE PROFILATICO E TERAPEUTICO	0009	MS CIDADAO - ASSISTENCIA FARMACEUTICA E INSUMOS ESTRATEGICOS	2663	ASSISTENCIA FARMACEUTICA E INSUMOS BASICOS DE COMPONENTES BASICOS, ESTRATEGICOS E EXCEPCIONAIS
304	VIGILANCIA SANITARIA	0012	MS CIDADAO - VIGILANCIA EM SAUDE	2675	SISTEMA ESTADUAL DE VIGILANCIA SANITARIA
				2678	IMPLEMENTACAO DAS ACOES DE SANEAMENTO - PAC
305	VIGILANCIA EPIDEMIOLOGICA	0012	MS CIDADAO - VIGILANCIA EM SAUDE	2676	SISTEMA ESTADUAL DE VIGILANCIA EPIDEMIOLOGICA E AMBIENTAL
				2677	ATIVIDADES LABORATORIAIS DE SUPORTE A VIGILANCIA EM SAUDE - LACEN
306	ALIMENTACAO E NUTRICAO				

ESTADO DE MATO GROSSO DE SUL
SECRETARIA DE ESTADO DO MEIO AMBIENTE, DO PLANEJAMENTO, DA CIÊNCIA E TECNOLOGIA
SUPERINTENDÊNCIA DE ORÇAMENTO E PROGRAMAS
SISTEMA INTEGRADO DE PLANEJAMENTO E ORÇAMENTO - SIPLAN
PLANO PLURIANUAL - 2008 / 2011

CLASSIFICAÇÃO DAS AÇÕES

ACBPT0DE

FUNÇÃO : 10 - SAÚDE		PROGRAMA		AÇÃO	
SUBFUNÇÃO					
331	PROTEÇÃO E BENEFÍCIOS AO TRABALHADOR	0008	MS CIDADÃO - ATENÇÃO BÁSICA A SAÚDE	2680	ALIMENTAÇÃO SAUDÁVEL
364	ENSINO SUPERIOR	0011	MS CIDADÃO - ATENÇÃO ESPECIALIZADA EM SAÚDE	2642	PERÍCIA MÉDICA
422	DIREITOS INDIVIDUAIS, COLETIVOS E DIFUSOS	0010	MS CIDADÃO - GESTÃO DA POLÍTICA DE SAÚDE	2668	FORMAÇÃO DE RECURSOS HUMANOS PARA O SUS - ES COLA PÚBLICA DE SAÚDE
843	SERVIÇO DA DÍVIDA INTERNA	0010	MS CIDADÃO - GESTÃO DA POLÍTICA DE SAÚDE	2685	CONTROLE SOCIAL, GESTÃO ESTRATÉGICA E PARTICI PATIVA DO SISTEMA ÚNICO DE SAÚDE
				2681	PARCELAMENTO DA DÍVIDA COM O INSS REFERENTE A SAÚDE
				2682	AMORTIZAÇÃO E ENCARGOS DA DÍVIDA INTERNA DA SAÚDE

ESTADO DE MATO GROSSO DE SUL
 SECRETARIA DE ESTADO DO MEIO AMBIENTE, DO PLANEJAMENTO, DA CIENCIA E TECNOLOGIA
 SUPERINTENDENCIA DE ORCAMENTO E PROGRAMAS
 SISTEMA INTEGRADO DE PLANEJAMENTO E ORCAMENTO - SIPLAN
 PLANO PLURIANUAL - 2008 / 2011

CLASSIFICACAO DAS ACOES

ACBP/ODE

FUNCAO : 11 - TRABALHO	SUBFUNCAO	PROGRAMA	ACAO
334	FOMENTO AO TRABALHO	0028 MS COMPETITIVO - GERACAO DE EMPREGO	2581 COMBATE AO DESEMPREGO, QUALIFICACAO PROFISSIO NAL, FOMENTO AO TRABALHO E AO EMPREENDEDORISMO

ESTADO DE MATO GROSSO DE SUL
SECRETARIA DE ESTADO DO MEIO AMBIENTE, DO PLANEJAMENTO, DA CIÊNCIA E TECNOLOGIA
SUPERINTENDÊNCIA DE ORÇAMENTO E PROGRAMAS
SISTEMA INTEGRADO DE PLANEJAMENTO E ORÇAMENTO - SIPLAN
PLANO PLURIANUAL - 2008 / 2011

CLASSIFICAÇÃO DAS AÇÕES

ACBPTODE

FUNÇÃO : 12 - EDUCACAO		PROGRAMA		ACAO	
SUBFUNCAO					
122	ADMINISTRACAO GERAL	0021	MS CIDADAO - EDUCANDO PARA O FUTURO	2715	ARTICULACAO COM MUNICIPIOS E INSTITUICOES
361	ENSINO FUNDAMENTAL	0021	MS CIDADAO - EDUCANDO PARA O FUTURO	2632	IMPLEMENTACOES DE ACOES E PROJETOS DE COMBATE A POBREZA INTEGRADOS NA AREA DE EDUCACAO
				2712	FORMACAO CONTINUADA E DESENVOLVIMENTO DO ENSINO FUNDAMENTAL
				2716	FORTALECIMENTO DA GESTAO
				2720	IMPLEMENTACAO DE ACOES E PROJETOS EDUCACIONAIS
		0035	MS CIDADAO - INCLUSAO SOCIAL	2175	DESENVOLVIMENTO DE ACOES DE EDUCACAO
362	ENSINO MEDIO	0021	MS CIDADAO - EDUCANDO PARA O FUTURO	2713	FORMACAO CONTINUADA E DESENVOLVIMENTO DO ENSINO MEDIO
363	ENSINO PROFISSIONAL	0021	MS CIDADAO - EDUCANDO PARA O FUTURO	2710	FORMACAO PROFISSIONAL E ACESSO AO ENSINO SUPERIOR
		0032	MS CIDADAO - ENSINO SUPERIOR, PESQUISA E DESENVOLVIMENTO	2554	IMPLEMENTAR E OPERACIONALIZAR O ENSINO PROFISSIONALIZANTE
364	ENSINO SUPERIOR	0032	MS CIDADAO - ENSINO SUPERIOR, PESQUISA E DESENVOLVIMENTO	2551	DESENVOLVER ATIVIDADES DE ENSINO VISANDO O FORTALECIMENTO DA INSTITUICAO E DA SOCIEDADE
				2555	PLANEJAMENTO E ADMINISTRACAO DAS ACOES DESENVOLVIDAS PELA UEMS
		0035	MS CIDADAO - INCLUSAO SOCIAL	2178	VALE UNIVERSIDADE
365	EDUCACAO INFANTIL	0021	MS CIDADAO - EDUCANDO PARA O FUTURO	2714	FORMACAO CONTINUADA E DESENVOLVIMENTO DA EDUCACAO INFANTIL
366	EDUCACAO DE JOVENS E ADULTOS	0021	MS CIDADAO - EDUCANDO PARA O FUTURO	2711	DESENVOLVIMENTO DA EDUCACAO DE JOVENS E ADULTOS
367	EDUCACAO ESPECIAL	0021	MS CIDADAO - EDUCANDO PARA O FUTURO	2717	FORTALECIMENTO DA EDUCACAO ESPECIAL
571	DESENVOLVIMENTO CIENTIFICO	0032	MS CIDADAO - ENSINO SUPERIOR, PESQUISA E DESENVOLVIMENTO	2552	ATIVIDADE DE PESQUISA E POS-GRADUACAO
				2553	SOCIALIZACAO DOS CONHECIMENTOS PRODUZIDOS NO AMBITO DA INSTITUICAO
573	DIFUSAO DO CONHECIMENTO CIENTIFICO E TECNOLOGICO	0032	MS CIDADAO - ENSINO SUPERIOR, PESQUISA E DESENVOLVIMENTO		
				2719	PARCELAMENTO DA DIVIDA COM O INSS DA EDUCACAO
843	SERVICO DA DIVIDA INTERNA	0032	MS CIDADAO - ENSINO SUPERIOR, PESQUISA E DESENVOLVIMENTO	2556	PARCELAMENTO DA DIVIDA DO INSS DA UEMS

ESTADO DE MATO GROSSO DE SUL
 SECRETARIA DE ESTADO DO MEIO AMBIENTE, DO PLANEJAMENTO, DA CIENCIA E TECNOLOGIA
 SUPERINTENDENCIA DE ORCAMENTO E PROGRAMAS
 SISTEMA INTEGRADO DE PLANEJAMENTO E ORCAMENTO - SIPLAN
 PLANO PLURIANUAL - 2008 / 2011

CLASSIFICACAO DAS ACOES

ACBP/ODE

FUNCAO : 13 - CULTURA		PROGRAMA		ACAO	
SUBFUNCAO					
392	DIFUSAO CULTURAL	0014	MS CIDADAO - CULTURA, ESPORTE E LAZER	2121	IMPLANTACAO E EXECUCAO DA ARTE E DA CULTURA PARA O DESENVOLVIMENTO DE MATO GROSSO DO SUL. INVESTIMENTOS CULTURAIS
		0018	MS GESTAO - COMUNICACAO	2211	
				2111	PROGRAMA EDUCATIVO, CULTURAL E ARTISTICO DE RADIO E TELEVISAO.
				2112	MODERNIZACAO DO PARQUE TECNICO E EXPANSAO DO SINAL DA TVE

ESTADO DE MATO GROSSO DE SUL
SECRETARIA DE ESTADO DO MEIO AMBIENTE, DO PLANEJAMENTO, DA CIENCIA E TECNOLOGIA
SUPERINTENDENCIA DE ORCAMENTO E PROGRAMAS
SISTEMA INTEGRADO DE PLANEJAMENTO E ORCAMENTO - SIPLAN
PLANO PLURIANUAL - 2008 / 2011

CLASSIFICACAO DAS ACOES

ACBPTODE

FUNCAO : 14 - DIREITOS DA CIDADANIA

SUBFUNCAO

PROGRAMA

ACAO

130	ADMINISTRACAO DE CONCESSOES	0013	MS GESTAO - REGULACAO E FISCALIZACAO DOS SERVICOS PUBLICOS	2101	FOMENTO A PARTICIPACAO DA SOCIEDADE NA REGULACAO DOS SERVICOS
				2103	REGULACAO E FISCALIZACAO TECNICA
				2104	REGULACAO E FISCALIZACAO ECONOMICA E FINANCEIRA
243	ASSISTENCIA A CRIANCA E AO ADOLESCENTE	0035	MS CIDADAO - INCLUSAO SOCIAL	2577	PROGRAMA ESTADUAL PARA EGRESSOS DE MEDIDAS SOCIOEDUCATIVAS
421	CUSTODIA E REINTEGRACAO SOCIAL	0029	MS CIDADAO - SEGURANCA E DEFESA SOCIAL	2742	GESTAO DO SISTEMA PRISIONAL
422	DIREITOS INDIVIDUAIS, COLETIVOS E DIFUSOS	0035	MS CIDADAO - INCLUSAO SOCIAL	2093	GESTAO DE POLITICAS PUBLICAS PARA AS MULHERES
				2094	FOMENTO E DESENVOLVIMENTO DE PROGRAMAS, PROJETOS E ATIVIDADES DE INTEGRACAO PARA A JUVENTUDE
				2096	FOMENTO E DESENVOLVIMENTO DE PROGRAMAS E ATIVIDADES PARA PROMOCAO DA IGUALDADE RACIAL
				2572	COMBATE A EXPLOACAO E ABUSO SEXUAL DE CRIANCAS E ADOLESCENTES
				2573	PROGRAMA ESTADUAL DE PROTECAO A TESTEMUNHAS - PROVITA/MS
				2578	DEFESA DA CIDADANIA E DIREITOS HUMANOS
				2611	ATENDIMENTO E DEFESA DO CONSUMIDOR

ESTADO DE MATO GROSSO DE SUL
 SECRETARIA DE ESTADO DO MEIO AMBIENTE, DO PLANEJAMENTO, DA CIENCIA E TECNOLOGIA
 SUPERINTENDENCIA DE ORCAMENTO E PROGRAMAS
 SISTEMA INTEGRADO DE PLANEJAMENTO E ORCAMENTO - SIPLAN
 PLANO PLURIANUAL - 2008 / 2011

CLASSIFICACAO DAS ACOES

ACBPT0DE

FUNCAO : 15 - URBANISMO		PROGRAMA		ACAO	
SUBFUNCAO					
451	INFRA-ESTRUTURA URBANA	0022	MS COMPETITIVO - INFRA-ESTRUTURA	2384	DRENAGEM E PAVIMENTACAO EM AREAS URBANAS E DE GRADADAS
452	SERVICOS URBANOS	0039	MS CIDADAO - DESENVOLVIMENTO REGIONAL E URBA NO	2822	FOMENTO E IMPLEMENTACAO DE ACOES PARA O DESEN VOLVIMENTO REGIONAL E URBANO

ESTADO DE MATO GROSSO DE SUL
 SECRETARIA DE ESTADO DO MEIO AMBIENTE, DO PLANEJAMENTO, DA CIENCIA E TECNOLOGIA
 SUPERINTENDENCIA DE ORCAMENTO E PROGRAMAS
 SISTEMA INTEGRADO DE PLANEJAMENTO E ORCAMENTO - SIPLAN
 PLANO PLURIANUAL - 2008 / 2011

CLASSIFICACAO DAS ACOES

ACBP/ODE

FUNCAO : 16 - HABITACAO		PROGRAMA		ACAO	
SUBFUNCAO					
122	ADMINISTRACAO GERAL	0035	MS CIDADAO - INCLUSAO SOCIAL	2180	APOIO AO DESENVOLVIMENTO DE PROGRAMAS HABITACIONAIS
482	HABITACAO URBANA	0033	MS CIDADAO - CASA DA GENTE	1831	PROJETO MEU LAR
				1832	PROJETO MUDANDO PARA MELHOR
				1833	PROJETOS ESPECIAIS
				1841	IMPLEMENTACAO DE PROJETOS HABITACIONAIS
				2821	PROCASA
				2831	IMPLEMENTACAO DE ACOES DE HABITACAO
				2851	GESTAO DO FUNDO

ESTADO DE MATO GROSSO DE SUL
 SECRETARIA DE ESTADO DO MEIO AMBIENTE, DO PLANEJAMENTO, DA CIENCIA E TECNOLOGIA
 SUPERINTENDENCIA DE ORCAMENTO E PROGRAMAS
 SISTEMA INTEGRADO DE PLANEJAMENTO E ORCAMENTO - SIPLAN
 PLANO PLURIANUAL - 2008 / 2011

CLASSIFICACAO DAS ACOES

ACBPT0DE

FUNCAO : 17 - SANEAMENTO		PROGRAMA		ACAO	
SUBFUNCAO					
512	SANEAMENTO BASICO URBANO	0036	MS SUSTENTAVEL - SANEAMENTO AMBIENTAL, URBANO E RURAL - PROSANEAR	2151	IMPLANTACAO, AMPLIACAO NOS SISTEMAS DE ESGOTA
				2152	MENTO SANITARIO
				2153	IMPLANTACAO, AMPLIACAO NOS SISTEMAS DE ABASTE
				2154	CIVETO DE AGUA
					PROGRAMA DE DESENVOLVIMENTO INSTITUCIONAL
					SANEAMENTO AMBIENTAL, URBANO E RURAL

ESTADO DE MATO GROSSO DE SUL
SECRETARIA DE ESTADO DO MEIO AMBIENTE, DO PLANEJAMENTO, DA CIENCIA E TECNOLOGIA
SUPERINTENDENCIA DE ORCAMENTO E PROGRAMAS
SISTEMA INTEGRADO DE PLANEJAMENTO E ORCAMENTO - SIPLAN
PLANO PLURIANUAL - 2008 / 2011

CLASSIFICACAO DAS ACOES

ACBPTODE

FUNCAO : 18 - GESTAO AMBIENTAL		PROGRAMA		ACAO	
SUBFUNCAO					
122	ADMINISTRACAO GERAL	0038	MS SUSTENTAVEL - MEIO AMBIENTE E RECURSOS HIDRICOS	1530	DESENVOLVER ACOES DO PROJETO SIGA-MS/BNDES
541	PRESERVACAO E CONSERVACAO AMBIENTAL	0038	MS SUSTENTAVEL - MEIO AMBIENTE E RECURSOS HIDRICOS	1497	MS BIOMA PANTANAL
				1521	REESTRUTURAR E FORTALECER A GESTAO E LICENCIAMENTO DAS BACIAS DO RIO PARANA E DO RIO IVERNEMA.
				1522	GESTAO INTEGRADA DE ATIVOS AMBIENTAIS
				1525	ELABORAR E IMPLANTAR O SISTEMA DE MANEJO E VISITACAO DOS EMPREENDIMENTOS TURISTICOS DA SERARA DE BODOQUENA - PRODETUR SUL
				1529	GESTAO AMBIENTAL E DE RECURSOS HIDRICOS DO PROGRAMA PANTANAL
				1531	AVALIACAO AMBIENTAL ESTRATEGICA - PRODETUR SUL
				2523	GESTAO DE UNIDADES DE CONSERVACAO
				2524	PREVENCAO E COMBATE A INCENDIOS FLORESTAIS
				2525	ADMINISTRAR, MANTER E IMPLMENTAR ACOES DE GESTAO AMBIENTAL
				2526	GESTAO DE RECURSOS FLORESTAIS
				2528	GESTAO DE RECURSOS PESQUEIROS
				2529	CONSERVACAO E MANEJO DA FAUNA SILVESTRE
				2530	ELABORAR, IMELANTAR E IMPELMENTAR A POLITICA E O PROGRAMA ESTADUAL DE EDUCACAO AMBIENTAL
				2531	DESCONCENTRACAO DA GESTAO AMBIENTAL E RECURSOS HIDRICOS
				2537	ZONEAMENTO ECOLOGICO ECONOMICO EM MS
542	CONTROLE AMBIENTAL	0029	MS CIDADAO - SEGURANCA E DEFESA SOCIAL	2536	FISCALIZACAO E EDUCACAO AMBIENTAL - POLICIA AMBIENTAL
		0038	MS SUSTENTAVEL - MEIO AMBIENTE E RECURSOS HIDRICOS	1524	FORTALECIMENTO DO IVASUL - PRODETUR SUL
				1526	IMPLANTAR A VISITACAO TURISTICA NA GRUTA LAGO AZUL - PRODETUR SUL
				2521	GESTAO DE LICENCIAMENTO AMBIENTAL
				2522	GESTAO INTEGRADA DE RESIDUOS SOLIDOS NO ESTADO DE MATO GROSSO DO SUL
				2527	SISTEMA DE DOF - DOCUMENTO DE ORIGEM FLORESTAL
				2532	MONITORAMENTO E FISCALIZACAO AMBIENTAL POR MEIO DE SISTEMA DE SUPORTE A DECISAO
				2533	FISCALIZACAO AMBIENTAL E DE RECURSOS HIDRICOS
				2534	MONITORAR A QUALIDADE AMBIENTAL DO ESTADO DE MS
				2561	MANUTENCAO E IMPLMENTACAO DO FUNLES
544	RECURSOS HIDRICOS	0038	MS SUSTENTAVEL - MEIO AMBIENTE E RECURSOS HIDRICOS	2535	GESTAO E GERENCIAMENTO DE RECURSOS HIDRICOS
545	METEOROLOGIA	0016	MS COMPETITIVO - ADENSAMENTO DE CADEIAS PRODUTIVAS E DIVERSIFICACAO DA BASE ECONOMICA	2418	GESTAO E OPERACIONALIZACAO DO CEMTEC

ESTADO DE MATO GROSSO DE SUL
SECRETARIA DE ESTADO DO MEIO AMBIENTE, DO PLANEJAMENTO, DA CIENCIA E TECNOLOGIA
SUPERINTENDENCIA DE ORCAMENTO E PROGRAMAS
SISTEMA INTEGRADO DE PLANEJAMENTO E ORCAMENTO - SIPLAN
PLANO PLURIANUAL - 2008 / 2011

CLASSIFICACAO DAS ACOES

ACBPTODE

FUNCAO : 19 - CIENCIA E TECNOLOGIA

SUBFUNCAO

PROGRAMA

ACAO

571	DESENVOLVIMENTO CIENTIFICO	0037	MS COMPETITIVO - CIENCIA, TECNOLOGIA E INOVACAO PARA O DESENVOLVIMENTO E SOBERANIA	2511	IMPLEMENTACAO DAS ACOES DA FUNDACAO DE APOIO AO DESENVOLVIMENTO DO ENSINO, CIENCIA E TECNOLOGIA
		0038	MS SUSTENTAVEL - MEIO AMBIENTE E RECURSOS HIDRICOS	2512	FOMENTO AS ATIVIDADES DE CIENCIA E TECNOLOGIA
573	DIFUSAO DO CONHECIMENTO CIENTIFICO E TECNOLOGICO	0037	MS COMPETITIVO - CIENCIA, TECNOLOGIA E INOVACAO PARA O DESENVOLVIMENTO E SOBERANIA	1493	DESENVOLVER O PROGRAMA DE PESQUISAS EM CARACTERIZACAO, CONSERVACAO E USO SUSTENTAVEL DA BIODIVERSIDADE SUL-MATO-GROSSENSE - BIOTA
663	MINERACAO	0017	MS COMPETITIVO - RECURSOS MINERAIS	2493	COORDENACAO, NORMATIZACAO E DESENVOLVIMENTO DAS ACOES E PROJETOS DE CIENCIA E TECNOLOGIA
				2281	APROVEITAMENTO DOS RECURSOS MINERAIS EM MATO GROSSO DO SUL

ESTADO DE MATO GROSSO DE SUL
SECRETARIA DE ESTADO DO MEIO AMBIENTE, DO PLANEJAMENTO, DA CIENCIA E TECNOLOGIA
SUPERINTENDENCIA DE ORCAMENTO E PROGRAMAS
SISTEMA INTEGRADO DE PLANEJAMENTO E ORCAMENTO - SIPLAN
PLANO PLURIANUAL - 2008 / 2011

CLASSIFICACAO DAS ACOES

ACBPTODE

FUNCAO : 20 - AGRICULTURA		PROGRAMA		ACAO	
SUBFUNCAO					
122	ADMINISTRACAO GERAL	0016	MS COMPETITIVO - ADENSAMENTO DE CADEIAS PRODUTIVAS E DIVERSIFICACAO DA BASE ECONOMICA	2414	GESTAO DAS ACOES DA SEPROTUR
		0027	MS COMPETITIVO - DESENVOLVIMENTO AGRARIO	2454	AGRAER - ADMINISTRACAO
126	TECNOLOGIA DA INFORMACAO	0016	MS COMPETITIVO - ADENSAMENTO DE CADEIAS PRODUTIVAS E DIVERSIFICACAO DA BASE ECONOMICA	2408	SISTEMA DE INFORMACOES
542	CONTROLE AMBIENTAL	0016	MS COMPETITIVO - ADENSAMENTO DE CADEIAS PRODUTIVAS E DIVERSIFICACAO DA BASE ECONOMICA	2407	COORDENACAO E GESTAO DO ZONAMENTO AGROECOLOGICO
				2425	ZONAMENTO AGROECOLOGICO
543	RECUPERACAO DE AREAS DEGRADADAS	0016	MS COMPETITIVO - ADENSAMENTO DE CADEIAS PRODUTIVAS E DIVERSIFICACAO DA BASE ECONOMICA	2413	MANEJO E CONSERVACAO DO SOLO E AGUA
572	DESENVOLVIMENTO TECNOLÓGICO E ENGENHARIA	0016	MS COMPETITIVO - ADENSAMENTO DE CADEIAS PRODUTIVAS E DIVERSIFICACAO DA BASE ECONOMICA	2406	DISTRIBUICAO DE MATERIAIS GENÉTICOS
573	DIFUSAO DO CONHECIMENTO CIENTIFICO E TECNOLÓGICO	0027	MS COMPETITIVO - DESENVOLVIMENTO AGRARIO	2451	AGRAER - PESQUISA
601	PROMOCAO DA PRODUCAO VEGETAL	0016	MS COMPETITIVO - ADENSAMENTO DE CADEIAS PRODUTIVAS E DIVERSIFICACAO DA BASE ECONOMICA	2409	SUBVENCAO AO SEGURO RURAL
				2410	FORTALECIMENTO DAS CADEIAS PRODUTIVAS DE ORIGEM VEGETAL
602	PROMOCAO DA PRODUCAO ANIMAL	0016	MS COMPETITIVO - ADENSAMENTO DE CADEIAS PRODUTIVAS E DIVERSIFICACAO DA BASE ECONOMICA	2411	FORTALECIMENTO DAS CADEIAS PRODUTIVAS DE ORIGEM ANIMAL
603	DEFESA SANITARIA VEGETAL	0016	MS COMPETITIVO - ADENSAMENTO DE CADEIAS PRODUTIVAS E DIVERSIFICACAO DA BASE ECONOMICA	2422	INSPECAO DE PRODUTOS E SUBPRODUTOS DE ORIGEM VEGETAL
				2423	VIGILANCIA, PROFILAXIA E COMBATE AS DOENÇAS VEGETAIS
604	DEFESA SANITARIA ANIMAL	0016	MS COMPETITIVO - ADENSAMENTO DE CADEIAS PRODUTIVAS E DIVERSIFICACAO DA BASE ECONOMICA	2420	INSPECAO DE PRODUTOS E SUBPRODUTOS DE ORIGEM ANIMAL
				2421	VIGILANCIA, PROFILAXIA E COMBATE AS DOENÇAS ANIMAIS
606	EXTENSÃO RURAL	0016	MS COMPETITIVO - ADENSAMENTO DE CADEIAS PRODUTIVAS E DIVERSIFICACAO DA BASE ECONOMICA	2412	FORTALECIMENTO DOS ARRANJOS PRODUTIVOS LOCAIS - APL'S
				2424	IMPLEMENTACAO DO SETOR PRODUTIVO DE MATO GROSSO DO SUL
		0027	MS COMPETITIVO - DESENVOLVIMENTO AGRARIO	2416	FORTALECIMENTO DA AGRICULTURA FAMILIAR
				2452	AGRAER - FORÇA
607	IRRIGACAO	0031	MS COMPETITIVO - REGIAO DE FRONTEIRA	2417	DESENVOLVIMENTO DA REGIAO DE FRONTEIRA - MS
		0016	MS COMPETITIVO - ADENSAMENTO DE CADEIAS PRODUTIVAS E DIVERSIFICACAO DA BASE ECONOMICA		

ESTADO DE MATO GROSSO DE SUL
 SECRETARIA DE ESTADO DO MEIO AMBIENTE, DO PLANEJAMENTO, DA CIENCIA E TECNOLOGIA
 SUPERINTENDENCIA DE ORCAMENTO E PROGRAMAS
 SISTEMA INTEGRADO DE PLANEJAMENTO E ORCAMENTO - SIPLAN
 PLANO PLURIANUAL - 2008 / 2011

CLASSIFICACAO DAS ACOES

ACBP/ODE

FUNCAO : 20 - AGRICULTURA	SUBFUNCAO	PROGRAMA	ACAO
			2415
			IMPLANTACAO DE SISTEMA DE IRRIGACAO EM COMUNI
			DADE DE AGRICULTURA FAMILIAR

ESTADO DE MATO GROSSO DE SUL
SECRETARIA DE ESTADO DO MEIO AMBIENTE, DO PLANEJAMENTO, DA CIENCIA E TECNOLOGIA
SUPERINTENDENCIA DE ORCAMENTO E PROGRAMAS
SISTEMA INTEGRADO DE PLANEJAMENTO E ORCAMENTO - SIPLAN
PLANO PLURIANUAL - 2008 / 2011

CLASSIFICACAO DAS ACOES

ACBPT0DE

FUNCAO : 21 - ORGANIZACAO AGRARIA

SUBFUNCAO

PROGRAMA

ACAO

631 REFORMA AGRARIA

0027

MS COMPETITIVO - DESENVOLVIMENTO AGRARIO

2453

AGRAER - TERRAS

2470

DESENVOLVIMENTO AGRARIO - AGRIFAMI

ESTADO DE MATO GROSSO DE SUL
 SECRETARIA DE ESTADO DO MEIO AMBIENTE, DO PLANEJAMENTO, DA CIENCIA E TECNOLOGIA
 SUPERINTENDENCIA DE ORCAMENTO E PROGRAMAS
 SISTEMA INTEGRADO DE PLANEJAMENTO E ORCAMENTO - SIPLAN
 PLANO PLURIANUAL - 2008 / 2011

CLASSIFICACAO DAS ACOES

ACBP/ODE

FUNCAO : 22 - INDUSTRIA		PROGRAMA		ACAO	
SUBFUNCAO					
661	PROMOCAO INDUSTRIAL	0015	MS COMPETITIVO - INDUSTRIA, COMERCIO E SERVI COS	2800	INCENTIVO AS INDUSTRIAS
		0016	MS COMPETITIVO - ADENSAMENTO DE CADEIAS PRODU TIVAS E DIVERSIFICACAO DA BASE ECONOMICA	2404 2480	PROMOCAO DO DESENVOLVIMENTO INDUSTRIAL DESENVOLVIMENTO INDUSTRIAL
		0030	MS COMPETITIVO - BIOCOMBUSTIVEL	2479	DESENVOLVIMENTO DE BIOCOMBUSTIVEIS NO MS
663	MINERACAO	0016	MS COMPETITIVO - ADENSAMENTO DE CADEIAS PRODU TIVAS E DIVERSIFICACAO DA BASE ECONOMICA	2478	DESENVOLVIMENTO MINERO SIDERURGICO

ESTADO DE MATO GROSSO DE SUL
SECRETARIA DE ESTADO DO MEIO AMBIENTE, DO PLANEJAMENTO, DA CIENCIA E TECNOLOGIA
SUPERINTENDENCIA DE ORCAMENTO E PROGRAMAS
SISTEMA INTEGRADO DE PLANEJAMENTO E ORCAMENTO - SIPLAN
PLANO PLURIANUAL - 2008 / 2011

CLASSIFICACAO DAS ACOES

ACBPTODE

FUNCAO : 23 - COMERCIO E SERVICOS		PROGRAMA		ACAO	
SUBFUNCAO					
661	PROMOCAO INDUSTRIAL	0016	MS COMPETITIVO - ADENSAMENTO DE CADEIAS PRODUTIVAS E DIVERSIFICACAO DA BASE ECONOMICA	2405	DESENVOLVIMENTO COMERCIAL E DE SERVICOS
665	NORMALIZACAO E QUALIDADE	0013	MS GESTAO - REGULACAO E FISCALIZACAO DOS SERVICOS PUBLICOS	2441	SERVICO DE METROLOGIA LEGAL,VERIFICACAO E AVALIACAO DA CONFORMIDADE DE PRODUTOS/PROCESSOS/SERVICOS
692	COMERCIALIZACAO	0015	MS COMPETITIVO - INDUSTRIA, COMERCIO E SERVICOS	2430	REGISTRO DE ABERTURA E FECHAMENTO DE EMPRESAS MERCANTIS
695	TURISMO	0023	MS COMPETITIVO - TURISMO	1407	DESENVOLVIMENTO DO TURISMO EM MATO GROSSO DO SUL - PRODETUR/SUL
				1431	PROGRAMA DE DESENVOLVIMENTO DO TURISMO - PRODETUR
				2431	CENTRO DE CONVENCOES
				2432	PROGRAMA DE SERVICOS TURISTICOS
				2433	MANUTENCAO DAS ATIVIDADES FUNCIONAIS E ADMINISTRATIVAS DO TURISMO
				2434	SELO PESCA TURISMO
				2436	DESENVOLVER A ATIVIDADE TURISTICA DE MS
				2481	FUNDO PARA O DESENVOLVIMENTO DO TURISMO

ESTADO DE MATO GROSSO DE SUL
 SECRETARIA DE ESTADO DO MEIO AMBIENTE, DO PLANEJAMENTO, DA CIENCIA E TECNOLOGIA
 SUPERINTENDENCIA DE ORCAMENTO E PROGRAMAS
 SISTEMA INTEGRADO DE PLANEJAMENTO E ORCAMENTO - SIPLAN
 PLANO PLURIANUAL - 2008 / 2011

CLASSIFICACAO DAS ACOES

ACBPT0DE

FUNCAO : 24 - COMUNICACAO		PROGRAMA		ACAO	
SUBFUNCAO					
131	COMUNICACAO SOCIAL	0018	MS GESTAO - COMUNICACAO	2091	IMPLEMENTACAO DAS ACOES DE COMUNICACAO DO GOVERNO
665	NORMALIZACAO E QUALIDADE	0018	MS GESTAO - COMUNICACAO	2312	LEGALIDADE DOS ATOS OFICIAIS E EXECUCAO DE IMPRESSOS OFICIAIS

ESTADO DE MATO GROSSO DE SUL
 SECRETARIA DE ESTADO DO MEIO AMBIENTE, DO PLANEJAMENTO, DA CIENCIA E TECNOLOGIA
 SUPERINTENDENCIA DE ORCAMENTO E PROGRAMAS
 SISTEMA INTEGRADO DE PLANEJAMENTO E ORCAMENTO - SIPLAN
 PLANO PLURIANUAL - 2008 / 2011

CLASSIFICACAO DAS ACOES

ACBPT0DE

FUNCAO : 25 - ENERGIA		PROGRAMA		ACAO	
SUBFUNCAO					
572	DESENVOLVIMENTO TECNOLOGICO E ENGENHARIA	0030	MS COMPETITIVO - BIOCOMBUSTIVEL	1492	IMPLANTAR E IMPLEMENTAR O PROGRAMA ESTADUAL DE BIOENERGIA
691	PROMOCAO COMERCIAL	0040	MS COMPETITIVO - ENERGIA	2141	EXTENSAO DE RAMAL DE GAS NATURAL EM MATO GROSSO DO SUL
752	ENERGIA ELETRICA	0022	MS COMPETITIVO - INFRA-ESTRUTURA	2367 2368	LUZ PARA TODOS DESENVOLVIMENTO DA POLITICA ESTADUAL DE ENER GIA E DA EFICIENCIA ENERGETICA DE MATO GROSSO DO SUL

ESTADO DE MATO GROSSO DE SUL
SECRETARIA DE ESTADO DO MEIO AMBIENTE, DO PLANEJAMENTO, DA CIÊNCIA E TECNOLOGIA
SUPERINTENDÊNCIA DE ORÇAMENTO E PROGRAMAS
SISTEMA INTEGRADO DE PLANEJAMENTO E ORÇAMENTO - SIPLAN
PLANO PLURIANUAL - 2008 / 2011

CLASSIFICAÇÃO DAS AÇÕES

ACBPTODE

FUNÇÃO : 26 - TRANSPORTE		PROGRAMA		AÇÃO	
SUBFUNÇÃO					
122	ADMINISTRAÇÃO GERAL	0022	MS COMPETITIVO - INFRA-ESTRUTURA	1384	GESTÃO DO PROGRAMA DE TRANSPORTES E DE DESENVOLVIMENTO SUSTENTÁVEL DE MS PED/MS - BIRD
781	TRANSPORTE AEREO	0022	MS COMPETITIVO - INFRA-ESTRUTURA	2369	GESTÃO DA POLÍTICA DE INFRA-ESTRUTURA DE TRANSPORTE
782	TRANSPORTE RODOVIÁRIO	0022	MS COMPETITIVO - INFRA-ESTRUTURA	2386	IMPLANTAÇÃO, AMELIOÇÃO E MANUTENÇÃO DE AERODROMOS
				1382	PAVIMENTAÇÃO DA MS 178 BODOQUENA / BONITO (PROBETUR/SUL)
				1385	PLANO ESTADUAL DE ESTRADAS TURÍSTICAS
				2161	DESENVOLVIMENTO DE TRANSPORTE MULTIMODAL
				2361	DESENVOLVIMENTO E IMPLANTAÇÃO DE TERMINAIS DE CARGA E INTERMODAIS DE TRANSBORDO, BEM COMO A MELHORIA DA INFRA-ESTRUTURA DOS EXISTENTES
				2362	ESTUDOS E PROJETOS PARA PEDAGIAMENTO DE RODOVIAS
				2365	DESENVOLVIMENTO E CONCESSÃO DAS LINHAS DO TRANSPORTE INTERMUNICIPAL DE PASSAGEIROS
				2366	DESENVOLVIMENTO E IMPLANTAÇÃO DE TERMINAIS RODOVIÁRIOS DE PASSAGEIROS
				2381	CONSTRUÇÃO, PAVIMENTAÇÃO, IMPLANTAÇÃO, CONSERVAÇÃO DA INFRA-ESTRUTURA RODOVIÁRIA E OPERACIONALIZAÇÃO DE PEDAGIAMENTO DE RODOVIAS
				2383	ESTUDOS E PROJETOS DE INFRA-ESTRUTURA
				2387	PROJETOS E CONSTRUÇÃO DE OBRAS ESPECIAIS DE INFRA-ESTRUTURA, PERENIZAÇÃO DE TRAVESSIAS, CONSTRUÇÃO E REFORMAS DE PONTES
783	TRANSPORTE FERROVIÁRIO	0022	MS COMPETITIVO - INFRA-ESTRUTURA	1383	CONSTRUÇÃO DO ANEL FERROVIÁRIO DE TRÊS LAGOAS /MS
				2363	DESENVOLVIMENTO DE ESTUDOS E PROJETOS ESPECIAIS, BEM COMO A IMPLANTAÇÃO E RECUPERAÇÃO DE FERROVIAS E HIDROVIAS
				2364	IMPLANTAÇÃO DE INFRA-ESTRUTURA EM PARCERIA COM A INICIATIVA PRIVADA, EM DESTAQUE PARA AS FERROVIAS
				2388	IMPLANTAÇÃO E MANUTENÇÃO DE FERROVIAS E TERMINAIS
784	TRANSPORTE HIDROVIÁRIO	0022	MS COMPETITIVO - INFRA-ESTRUTURA	2385	IMPLANTAÇÃO DE INFRA-ESTRUTURA EM HIDROVIAS E PORTOS

ESTADO DE MATO GROSSO DE SUL
 SECRETARIA DE ESTADO DO MEIO AMBIENTE, DO PLANEJAMENTO, DA CIENCIA E TECNOLOGIA
 SUPERINTENDENCIA DE ORCAMENTO E PROGRAMAS
 SISTEMA INTEGRADO DE PLANEJAMENTO E ORCAMENTO - SIPLAN
 PLANO PLURIANUAL - 2008 / 2011

CLASSIFICACAO DAS ACOES

ACBP/ODE

FUNCAO : 27 - DESPORTO E LAZER		PROGRAMA		ACAO	
SUBFUNCAO					
811	DESPORTO DE RENDIMENTO	0014	MS CIDADAO - CULTURA, ESPORTE E LAZER	1201	REFORMA, CONSTRUCAO E AMPLIACAO DOS CENTROS POPULARES DE ESPORTE E LAZER
				1202	IMPLEMENTACAO DO ESPORTE E DO LAZER DE MS
812	DESPORTO COMUNITARIO	0014	MS CIDADAO - CULTURA, ESPORTE E LAZER	2131	PROMOCAO E QUALIFICACAO DO DESPORTO E LAZER
				2132	FOMENTO AO ESPORTE E LAZER

ESTADO DE MATO GROSSO DE SUL
SECRETARIA DE ESTADO DO MEIO AMBIENTE, DO PLANEJAMENTO, DA CIENCIA E TECNOLOGIA
SUPERINTENDENCIA DE ORCAMENTO E PROGRAMAS
SISTEMA INTEGRADO DE PLANEJAMENTO E ORCAMENTO - SIPLAN
PLANO PLURIANUAL - 2008 / 2011

CLASSIFICACAO DAS ACOES

ACBPTODE

FUNCAO : 28 - ENCARGOS ESPECIAIS		PROGRAMA		ACAO	
SUBFUNCAO					
843	SERVICO DA DIVIDA INTERNA	0020	MS FISCAL	2792	AMORTIZACAO E ENCARGOS DA DIVIDA INTERNA
				2793	AMORTIZACAO DE EMPRESTIMOS - GARANTIA
				2796	PARCELAMENTO DE DIVIDA COM O INSS E OUTROS
844	SERVICO DA DIVIDA EXTERNA	0020	MS FISCAL	2791	AMORTIZACAO E ENCARGOS DA DIVIDA EXTERNA
845	TRANSFERENCIAS	0020	MS FISCAL	2794	TRANSFERENCIAS CONSTITUCIONAIS AOS MUNICIPIOS
				2795	TRANSFERENCIAS DE RECURSOS DA CIDE
846	OUTROS ENCARGOS ESPECIAIS	0020	MS FISCAL	2797	ENCARGOS COM O PASEP
				2798	PAGAMENTO DE OUTROS SERVICOS E ENCARGOS
				2799	PARTICIPACAO SOCIETARIA
		0034	MS GESTAO - PREVIDENCIA	2811	ASSISTENCIA MEDICA
				2814	IMPLEMENTACAO DAS ATIVIDADES ADMINISTRATIVAS
				2815	SENTENCA JUDICIAL

ESTADO DE MATO GROSSO DE SUL
SECRETARIA DE ESTADO DO MEIO AMBIENTE, DO PLANEJAMENTO, DA CIENCIA E TECNOLOGIA
SUPERINTENDENCIA DE ORCAMENTO E PROGRAMAS
SISTEMA INTEGRADO DE PLANEJAMENTO E ORCAMENTO - SIPLAN
PLANO PLURIANUAL - 2008 / 2011

CLASSIFICACAO DAS ACOES

ACBPT0DE

FUNCAO : 99 - RESERVA	SUBFUNCAO	PROGRAMA	ACAO
999	RESERVA DE CONTINGENCIA	9999	RESERVA DE CONTINGENCIA

ESTADO DE MATO GROSSO DE SUL
 SECRETARIA DE ESTADO DO MEIO AMBIENTE, DO PLANEJAMENTO, DA CIENCIA E TECNOLOGIA
 SUPERINTENDENCIA DE ORCAMENTO E PROGRAMAS
 SISTEMA INTEGRADO DE PLANEJAMENTO E ORCAMENTO - SIPLAN
 PLANO PLURIANUAL - 2008 / 2011

DEMONSTRATIVO DA DESPESA POR PROGRAMA E PROJETO ATIVIDADE

ACBPT0DG

RECURSOS DE TODAS AS FONTES R\$ 1,00

PROGRAMA	PROJ ATIVIDADE	E S P E C I F I C A O		T E S O U R O		O U T R A S F O N T E S		T O T A L	
				2011		2011		2011	
0001		EXECUCAO DA ACAO LEGISLATIVA							
		REPRESENTAR POLITICAMENTE A SOCIEDADE E DESENVOLVER	A						
		COES LEGISLATIVAS A NIVEL ESTADUAL.							
2001		DESENVOLVIMENTO DO PROCESSO LEGISLATIVO		141.518.900	0	0	0	141.518.900	0
		DISCUTIR E APROVAR LEIS, DECRETOS LEGISLATIVOS E RESOLUCOES QUE INCREMENTEM							
		O DESENVOLVIMENTO E LEGITIMEM AS ACOES ADMINISTRATIVAS DO ESTADO.							
		T O T A L		141.518.900	0	0	0	141.518.900	0

ESTADO DE MATO GROSSO DE SUL
 SECRETARIA DE ESTADO DO MEIO AMBIENTE, DO PLANEJAMENTO, DA CIÊNCIA E TECNOLOGIA
 SUPERINTENDÊNCIA DE ORÇAMENTO E PROGRAMAS
 SISTEMA INTEGRADO DE PLANEJAMENTO E ORÇAMENTO - SIPLAN
 PLANO PLURIANUAL - 2008 / 2011

DEMONSTRATIVO DA DESPESA POR PROGRAMA E PROJETO ATIVIDADE

ACBPT0DG

R\$ 1,00

PROGRAMA	PROJ ATIVIDADE	E S P E C I F I C A O	T E S O U R O		O U T R A S F O N T E S		R E C U R S O S D E T O D A S A S F O N T E S	
			2011		2011		2011	T O T A L
0002		FISCALIZACAO FINANCEIRA E ORÇAMENTARIA MODERNIZAR O EXERCICIO DA FISCALIZACAO E DO CONTROLE EX TERNO SOBRE OS PODERES DO ESTADO E DOS MUNICIPIOS 1031	0	0	495.000	0	495.000	0
2011		MS MODERNIZACAO E FORTALECIMENTO DO SISTEMA DE CONTROLE EXTERNO NO AMBITO DOS ESTADOS E MUNICIPIOS. CONTROLE INTERNO/EXTERNO DA EXECUCAO FINANCEI RA/ORÇAMENTARIA 2031	104.823.800	0	0	0	104.823.800	0
		ASSEGUAR A EFETIVA E REGULAR GESTAO DOS RECURSOS PUEBLICOS;AMPLIACAO DO QUA DRO DE PESSOAL. DESENVOLVIMENTO, MODERNIZACAO E APERFEICOMEN TO DO TRIBUNAL DE CONTAS QUALIFICAR PESSOAL E MODERNIZAR OS EQUIPAMENTOS DO TRIBUNAL DE CONTAS.	5.000	0	505.000	0	510.000	0
		T O T A L	104.828.800	0	1.000.000	0	105.828.800	0

ESTADO DE MATO GROSSO DE SUL SECRETARIA DE ESTADO DO MEIO AMBIENTE, DO PLANEJAMENTO, DA CIENCIA E TECNOLOGIA DEMONSTRATIVO DA DESPESA POR PROGRAMA E PROJETO ATIVIDADE ACBPT0DG
 SUPERINTENDENCIA DE ORCAMENTO E PROGRAMAS SISTEMA INTEGRADO DE PLANEJAMENTO E ORCAMENTO - SIPLAN
 PLANO PLURIANUAL - 2008 / 2011

PROGRAMA	PROJ ATIVIDADE	E S P E C I F I C A O	T E S O U R O		O U T R A S F O N T E S		R E C U R S O S D E T O D A S A S F O N T E S	
			2011		2011		2011	T O T A L
0003		EXECUCAO DA ACAO JUDICIARIA EXECUTAR A ACAO JUDICIARIA NO ESTADO EFETIVA PRESTACAO JURISDICCIONAL						
2041		PRESTACAO JURISDICCIONAL REALIZADA POR MAGISTRADOS, SERVIDORES EFETIVOS, COM TRATADOS PELO REGIME CLT E COMISSIONADOS; REALIZACAO DE CONCURSOS PARA MAGISTRADOS E SERVIDORES E CRIACAO DE VAGAS PARA DESEMBARGADORES COM REESTRUTURACAO DE QUADROS; CRIACAO, ELEVACAO E INSTALACAO DE COMARCAS, CRIACAO DE VARAS; AMPLIACAO DO ATENDIMENTO DA JUSTICA COMUNITARIA, JUSTICA ITINERANTE E PROJETO PADRINHO; IMPLEMENTACAO DOS POSTOS DE ATENDIMENTO AO CIDADAO (PACS); IMPLEMENTACAO DO PROGRAMA DE QUALIDADE NO SERVICO PUBLICO; RECURSOS ORCUNDO DO TESOURO DO ESTADO PARA ATENDIMENTO DE DESPESAS DIVERSAS COM FES	356.418.000	0	0	0	356.418.000	0
2051		SOAL, CUSTEIO E INVESTIMENTO. DESENVOLVIMENTO, APERFEIÇOAMENTO E AFRIMORA MENTO DE MAGISTRADOS E SERVIDORES	0	0	2.121.800	0	2.121.800	0
2052		ACOES QUE VALORIZEM E DESENVOLVAM O APERFEIÇOAMENTO E APRIMORAMENTO DE MAGISTRADOS E SERVIDORES, NA BUSCA DE RENDIMENTO FUNCIONAL EM PROL DA EFICIENCIA NA PRESTACAO JURISDICCIONAL.	0	0	11.150.000	0	11.150.000	0
2053		INFORMATIZACAO DO PODER JUDICIARIO IMPLEMENTACAO E AMPLIACAO DA INFORMATIZACAO NO AMBITO DO PODER JUDICIARIO, COMO UM DOS INVESTIMENTOS DE MODERNIZACAO DA PRESTACAO JURISDICCIONAL.	0	0	27.126.800	0	27.126.800	0
2054		MANUTENCAO DO CUSTEIO DO PODER JUDICIARIO DE MATO GROSSO DO SUL. MANUTENCAO DO CUSTEIO DO PODER JUDICIARIO DE MS. INFRA-ESTRUTURA EM BENS PERMANENTES PARA PRESTACAO JURISDICCIONAL.	0	0	4.409.900	0	4.409.900	0
2055		AQUISICAO DE BENS PERMANENTES E EQUIPAMENTOS EM GERAL, VISANDO A ESTRUTURACAO E MODERNIZACAO DO PODER JUDICIARIO DE MS. POLITICA INSTITUCIONAL DO FJMS	0	0	4.249.500	0	4.249.500	0
2056		DESENVOLVIMENTO DE POLITICAS INSTITUCIONAIS QUE INTENSIFIQUEM AS RELACOES DO PODER JUDICIARIO JUNTO A SOCIEDADE. INFRA-ESTRUTURA EM OBRAS PARA PRESTACAO JURISDICCIONAL	250.000	0	13.168.000	0	13.418.000	0
2057		EXECUCAO DE OBRAS DE AMPLIACAO OU ADAPTACAO, DE REFORMA OU REPARO EM EDIFICIOS PUBLICOS E CONSTRUCAO DE NOVOS PREDIOS, ABRANGIDOS AQUELES INVESTIMENTOS INCORPORAVEIS A IMOVEIS. TERCEIRIZACAO DE MAO DE OBRA PARA A PRESTACAO JURISDICCIONAL	0	0	13.524.000	0	13.524.000	0
		IMPLEMENTAR A POLITICA DE TERCEIRIZACAO DE MAO DE OBRA, QUE NAO VISA A SUBSTITUICAO DE SERVIDORES, PARA FINS DE PRESTACAO DE SERVICOS NO AMBITO DO PODER JUDICIARIO DE MS.						
		T O T A L	356.668.000	0	75.750.000	0	432.418.000	0

ESTADO DE MATO GROSSO DE SUL
 SECRETARIA DE ESTADO DO MEIO AMBIENTE, DO PLANEJAMENTO, DA CIENCIA E TECNOLOGIA
 SUPERINTENDENCIA DE ORCAMENTO E PROGRAMAS
 SISTEMA INTEGRADO DE PLANEJAMENTO E ORCAMENTO - SIPLAN
 PLANO PLURIANUAL - 2008 / 2011

DEMONSTRATIVO DA DESPESA POR PROGRAMA E PROJETO ATIVIDADE

ACBP10DG

R\$ 1,00

RECURSOS DE TODAS AS FONTES

PROGRAMA PROJ ATIVIDADE	E S P E C I F I C A O	T E S O U R O		O U T R A S F O N T E S		T O T A L	
		2011		2011		2011	
0004	PROMOCAO E DEFESA DOS DIREITOS CONSTITUCIONAIS DEFENDER A ORDEM JURIDICA, O REGIME DEMOCRATICO, OS INTERESSES SOCIAIS E INDIVIDUAIS INDISPONIVEIS E A FIEL OBSERVANCIA DA CONSTITUCAO E DAS LEIS. PROMOCAO DA JUSTICA SOCIAL CABE AO MINISTERIO PUBLICO DEFENDER A ORDEM JURIDICA, O REGIME DEMOCRATICO E OS INTERESSES SOCIAIS E INDIVIDUAIS INDISPONIVEIS, GARANTINDO O EXERCICIO DOS DIREITOS SOCIAIS E CONSTITUCIONAIS, BEM COMO A SEGURANCA, A LIBERDADE, O BEM-ESTAR, O DESENVOLVIMENTO, A IGUALDADE SOCIAL E A JUSTICA.	193.933.300	0	0	0	193.933.300	0
	T O T A L	193.933.300	0	0	0	193.933.300	0

ESTADO DE MATO GROSSO DE SUL
 SECRETARIA DE ESTADO DO MEIO AMBIENTE, DO PLANEJAMENTO, DA CIENCIA E TECNOLOGIA
 SUPERINTENDENCIA DE ORCAMENTO E PROGRAMAS
 SISTEMA INTEGRADO DE PLANEJAMENTO E ORCAMENTO - SIPLAN
 PLANO PLURIANUAL - 2008 / 2011

DEMONSTRATIVO DA DESPESA POR PROGRAMA E PROJETO ATIVIDADE

ACBPT0DG

RECURSOS DE TODAS AS FONTES R\$ 1,00

PROGRAMA PROJ ATIVIDADE	E S P E C I F I C A O	T E S O U R O		O U T R A S F O N T E S		T O T A L	
		2011		2011		2011	
0005	APOIO E DESENVOLVIMENTO DO MINISTERIO PUBLICO APRIMORAR AS ATIVIDADES DESENVOLVIDAS PELO MINISTERIO PUBLICO ESTADUAL						
2071	MODERNIZACAO ADMINISTRATIVA DO MINISTERIO PU BLICO PROPORCIONAR A MODERNIZACAO ADMINISTRATIVA DO MINISTERIO PUBLICO.	0	0	1.048.400	0	1.048.400	0
	T O T A L	0	0	1.048.400	0	1.048.400	0

ESTADO DE MATO GROSSO DE SUL
 SECRETARIA DE ESTADO DO MEIO AMBIENTE, DO PLANEJAMENTO, DA CIENCIA E TECNOLOGIA
 SUPERINTENDENCIA DE ORCAMENTO E PROGRAMAS
 SISTEMA INTEGRADO DE PLANEJAMENTO E ORCAMENTO - SIPLAN
 PLANO PLURIANUAL - 2008 / 2011

DEMONSTRATIVO DA DESPESA POR PROGRAMA E PROJETO ATIVIDADE

ACBPT0DG

RECURSOS DE TODAS AS FONTES R\$ 1,00

PROGRAMA PROJ ATIVIDADE	E S P E C I F I C A O	T E S O U R O		O U T R A S F O N T E S		T O T A L
		2011	2011	2011	2011	
0006	COMBATE AS DROGAS NO AMBITO DO MINISTERIO PU BLICO					
	IMPLANTAR E EXECUTAR PROGRAMAS DE COMBATE AO TRAFICO ILICITO E USO INDEVIDO DE SUBSTANCIAS ENTORPECENTES OU QUE DETERMINEM DEPENDENCIA FISICA E OU PSIQUICA.					
2081	IMPLANTACAO E EXECUCAO DE PROGRAMAS DE COMBA TE AS DROGAS	0	0	50.000	0	50.000
	IMPLANTAR E EXECUTAR PROGRAMAS DE COMBATE AO USO ILICITO E INDEVIDO DE SUBS TANCIAS ENTORPECENTES OU QUE DETERMINEM DEPENDENCIA FISICA OU PSIQUICA.					
	T O T A L	0	0	50.000	0	50.000

ESTADO DE MATO GROSSO DE SUL
 SECRETARIA DE ESTADO DO MEIO AMBIENTE, DO PLANEJAMENTO, DA CIENCIA E TECNOLOGIA
 SUPERINTENDENCIA DE ORCAMENTO E PROGRAMAS
 SISTEMA INTEGRADO DE PLANEJAMENTO E ORCAMENTO - SIPLAN
 PLANO PLURIANUAL - 2008 / 2011

DEMONSTRATIVO DA DESPESA POR PROGRAMA E PROJETO ATIVIDADE

ACBPT0DG

R\$ 1,00

RECURSOS DE TODAS AS FONTES

PROGRAMA	PROJ ATIVIDADE	E S P E C I F I C A O	T E S O U R O		O U T R A S F O N T E S		T O T A L	
			2011		2011		2011	
0007		MS CIDADAO - ASSISTENCIA JURIDICA NA AREA CIVEL E CRIMINAL						
		ATENDIMENTO GRATUITO JURIDICO JUDICIAL E EXTRAJUDICIAL AO CIDADAO HIPO-SUFICIENTE	88.581.700	0	0	88.581.700	0	0
2881		ASSISTENCIA JURIDICA NA AREA CIVEL E CRIMINAL						
		PROMOVER ORIENTACAO JURIDICA PLENA E DEFESA EM TODOS OS GRAUS E INSTANCIAS, DOS DIREITOS E INTERESSES DOS NECESSITADOS.	0	0	3.114.200	3.114.200	0	0
2891		PROMOVER O APRIMORAMENTO PROFISSIONAL E CULTURAL DOS PROCURADORES E DEFENSORES PUBLICOS DE MS						
		PROMOVER O APRIMORAMENTO PROFISSIONAL E CULTURAL DOS MEMBROS DA DEFENSORIA PUBLICA; AQUISICAO, CONSTRUCAO, AMPLIACAO E REFORMA DE INSTALACOES FISICAS; REAPARELHAMENTO E MANUTENCAO DOS ORGAOS DE ATUACAO DA DEFENSORIA PUBLICA.						
		T O T A L	88.581.700	0	3.114.200	91.695.900	0	0

ESTADO DE MATO GROSSO DE SUL
SECRETARIA DE ESTADO DO MEIO AMBIENTE, DO PLANEJAMENTO, DA CIENCIA E TECNOLOGIA
SUPERINTENDENCIA DE ORCAMENTO E PROGRAMAS
SISTEMA INTEGRADO DE PLANEJAMENTO E ORCAMENTO - SIPLAN
PLANO PLURIANUAL - 2008 / 2011

DEMONSTRATIVO DA DESPESA POR PROGRAMA E PROJETO ATIVIDADE

ACBPT0DG

RECURSOS DE TODAS AS FONTES R\$ 1,00

PROGRAMA PROJ ATIVIDADE	E S P E C I F I C A O	T E S O U R O		O U T R A S F O N T E S		T O T A L		
		2011		2011		2011		
0008	MS CIDADÃO - ATENÇÃO BÁSICA A SAÚDE IMPLEMENTAR E FORTALECER A REDE BÁSICA, PROMOVENDO SUA REORGANIZAÇÃO, DE ACORDO COM A ESTRATÉGIA DE SAÚDE DA FAMÍLIA, PRODUZINDO RESULTADOS QUE IMPACTEM SOBRE OS PRINCIPAIS INDICADORES DE SAÚDE E QUALIDADE DE VIDA DA POPULAÇÃO.		0		0		1.500	0
2633	IMPLEMENTAÇÕES DE AÇÕES E PROJETOS DE COMBATE A POBREZA INTEGRADOS NA ÁREA DE SAÚDE DESENVOLVER AÇÕES SUPLEMENTARES NA ÁREA DA SAÚDE.		37.356.300		0	1.616.000		38.972.300
2661	DESENVOLVIMENTO DE AÇÕES DE ATENÇÃO BÁSICA APOIAR OS MUNICÍPIOS NA ESTRUTURAÇÃO DA REDE DE ATENÇÃO BÁSICA DE SAÚDE E ASSEGURAR SUA RESOLUTIVIDADE DE FORMA ARTICULADA COM OUTROS NÍVEIS DE ATENÇÃO, VISANDO A INTEGRALIDADE DAS AÇÕES, INCLUSIVE APOIO E AMPLIAÇÃO DAS AÇÕES DE ATENÇÃO BÁSICA DE SAÚDE BUCAL DO TRABALHADOR NA REDE MUNICIPAL ODONTOLÓGICA DO MUNICÍPIO DE CAMPO GRANDE; APOIO AS AÇÕES DE ATENÇÃO BÁSICA DE SAÚDE NA REDE MUNICIPAL DE SAÚDE DO MUNICÍPIO DE CAMPO GRANDE; AQUISIÇÃO DE UMA AMBULÂNCIA PARA O MUNICÍPIO DE LAGUNA CAARAPÁ; AQUISIÇÃO DE DUAS AMBULÂNCIAS PARA O MUNICÍPIO DE PARANHOS; AQUISIÇÃO DE DUAS AMBULÂNCIAS PARA ATENDER À UNIDADE BÁSICA DE SAÚDE NO MUNICÍPIO DE COSTA RICA; AQUISIÇÃO DE UMA AMBULÂNCIA PARA ATENDER DE FORMA EXCLUSIVA O DISTRITO DE CHARAPÁ, NO MUNICÍPIO DE LAGUNA CAARAPÁ.		350.100		0			350.100
2662	ASSISTÊNCIA NO ÂMBITO DA ATENÇÃO BÁSICA DESENVOLVER AS AÇÕES DE ASSISTÊNCIA NO ÂMBITO DA ATENÇÃO BÁSICA.		47.100		0	135.100		182.200
2680	ALIMENTAÇÃO SAUDÁVEL PROMOVER PRÁTICAS ALIMENTARES SAUDÁVEIS, PREVENÇÃO E CONTROLE DOS DISTÚRBIOS NUTRICIONAIS E DOENÇAS ASSOCIADAS À ALIMENTAÇÃO E NUTRIÇÃO.				0			
	T O T A L		37.753.500		0	1.752.600		39.506.100

ESTADO DE MATO GROSSO DE SUL
 SECRETARIA DE ESTADO DO MEIO AMBIENTE, DO PLANEJAMENTO, DA CIENCIA E TECNOLOGIA
 SUPERINTENDENCIA DE ORCAMENTO E PROGRAMAS
 SISTEMA INTEGRADO DE PLANEJAMENTO E ORCAMENTO - SIPLAN
 PLANO PLURIANUAL - 2008 / 2011

DEMONSTRATIVO DA DESPESA POR PROGRAMA E PROJETO ATIVIDADE

PROGRAMA
 PROJ ATIVIDADE

E S P E C I F I C A O

TESOURO
 2011

OUTRAS FONTES
 2011

TOTAL
 2011

RECURSOS DE TODAS AS FONTES

R\$ 1,00

0009	MS CIDADÃO - ASSISTENCIA FARMACEUTICA E INSUMOS ESTRATEGICOS	46.271.300	0	28.900.000	0	75.171.300	0
2663	GARANTIR O ACESSO DA POPULACAO A MEDICAMENTOS E AOS INSUMOS ESTRATEGICOS						
	ASSISTENCIA FARMACEUTICA E INSUMOS BASICOS DE COMPONENTES BASICOS, ESTRATEGICOS E EXCEPCIONAIS						
	DESENVOLVER AS ACOES DE ASSISTENCIA FARMACEUTICA NA PERSPECTIVA DA PROMOCAO PREVENCAO E RECUPERACAO DA SAUDE DA POPULACAO.						
	TOTAL	46.271.300	0	28.900.000	0	75.171.300	0

ESTADO DE MATO GROSSO DE SUL
SECRETARIA DE ESTADO DO MEIO AMBIENTE, DO PLANEJAMENTO, DA CIENCIA E TECNOLOGIA
SUPERINTENDENCIA DE ORÇAMENTO E PROGRAMAS
SISTEMA INTEGRADO DE PLANEJAMENTO E ORÇAMENTO - SIPLAN
PLANO PLURIANUAL - 2008 / 2011

DEMONSTRATIVO DA DESPESA POR PROGRAMA E PROJETO ATIVIDADE

ACBPT0DG

R\$ 1,00

PROGRAMA	PROJ ATIVIDADE	E S P E C I F I C A O	T E S O U R O		O U T R A S F O N T E S		R E C U R S O S D E T O D A S A S F O N T E S	
			2011		2011		2011	
0010		MS CIDADÃO - GESTÃO DA POLÍTICA DE SAÚDE IMPLEMENTAR E FORTALECER A GESTÃO ESTADUAL DO SISTEMA UNICO DE SAÚDE.						
2651		COORDENAÇÃO DAS AÇÕES DE POLÍTICA DE SAÚDE DESENVOLVER ATIVIDADES NA ÁREA DE SAÚDE EM TODO O ESTADO.	2.000		0	0	2.000	0
2665		IMPLEMENTAÇÃO, ORGANIZAÇÃO, ACOMPANHAMENTO E ADM NISTRAÇÃO DO FUNDO ESPECIAL DE SAÚDE IMPLEMENTAR UM SISTEMA INTEGRADO E REGULAR DE PLANEJAMENTO E AVALIAÇÃO POR MEIO DE MECANISMOS E INSTRUMENTOS ESTRATÉGICOS PARA A CONSOLIDAÇÃO DA GES TÃO ESTADUAL DO SUS, APRIMORAR A ORGANIZAÇÃO E ESTRUTURAÇÃO DO FUNDO ESPECI AL DE SAÚDE, VISANDO A MELHOR UTILIZAÇÃO DOS RECURSOS DESTINADOS AS AÇÕES E SERVICOS PUBLICOS EM SAÚDE.	115.787.200		0	887.400	116.674.600	0
2666		AVALIAÇÃO, CONTROLE E AUDITORIA CONTROLAR, AVALIAR E AUDITAR A PRESTAÇÃO DE SERVIÇOS CONTRATADOS E CONVENIA DOS DO SUS, APLICANDO AS NORMAS OPERACIONAIS DA ASSISTÊNCIA E OUTROS INSTRU MENTOS DE CONTROLE, AVALIAÇÃO E AUDITORIA QUE GARANTAM A EXCELENCIA DA GES TÃO PARA A SATISFAÇÃO DO USUÁRIO.	2.050.600		0	0	2.050.600	0
2667		FORMAÇÃO TÉCNICA EM SAÚDE - ESCOLA TÉCNICA DO SUS REALIZAR CAPACITAÇÃO E FORMAÇÃO TÉCNICA E O APERFEIÇOAMENTO DE RECURSOS HUMANOS PARA A SAÚDE.	2.245.700		0	6.374.000	8.619.700	0
2668		FORMAÇÃO DE RECURSOS HUMANOS PARA O SUS - ES COLA PÚBLICA DE SAÚDE PROMOVER A QUALIFICAÇÃO E A EDUCAÇÃO PERMANENTE DOS PROFISSIONAIS DO SUS.	7.095.900		0	3.047.300	10.143.200	0
2670		ESTRUTURAÇÃO DA MÍDIA E ALTA COMPLEXIDADE E REGULAÇÃO DOS SERVIÇOS, GARANTINDO A INTEGRA LIDADE DA ATENÇÃO À SAÚDE APOIAR OS MUNICÍPIOS NA ORGANIZAÇÃO DA MÍDIA E ALTA COMPLEXIDADE, CONSTRUIR DO, REFORMANDO E EQUIPANDO UNIDADES. REORDENAR E DISCIPLINAR O ACESSO E A DISTRIBUIÇÃO DA OFERTA DE SERVIÇOS ASSISTENCIAIS DE MÍDIA E ALTA COMPLEXIDA DE, COM EQUIDADE E BUSCAR A REDUÇÃO DAS DESIGUALDADES REGIONAIS E A HUMANI ZAÇÃO DE SEUS SERVIÇOS, INCLUSIVE AQUISIÇÃO DE UM APARELHO DE MAMOGRAFIA-IMA GEM E DIAGNÓSTICO- PARA O HOSPITAL MUNICIPAL DO MUNICÍPIO DE ANASTÁCIO/AQUI SICAO DE EQUIPAMENTOS PARA A CLÍNICA DE FISIOTERAPIA DO MUNICÍPIO DE IGUAPE MI; IMPLANTAÇÃO DE UM CENTRO REGIONAL DE ESPECIALIDADES MÉDICAS NO MUNICÍPIO DE PARANAÍBA; IMPLANTAÇÃO DE UMA UNIDADE DE TERAPIA INTENSIVA (UTI) NO HOS PITAL REGIONAL DR. JOSE DE SIMONI NETO NO MUNICÍPIO DE PONTA PORÁ/AQUISICAO DE UM APARELHO DE ULTRA-SOM PARA INSTALAÇÃO NO CENTRO DE ESPECIALIDADES ME DICAS DO JARDIM PROGRESSO, LOCALIZADO NO MUNICÍPIO DE NAVIRAÍ; AQUISIÇÃO DE UM GERADOR DE ENERGIA ELÉTRICA DE EMERGÊNCIA, NECESSÁRIO PARA O ATENDIMENTO DO HOSPITAL SANTA LUZIA, LOCALIZADO NO MUNICÍPIO DE JUTI; AQUISIÇÃO DE UM A PARELHO DE ULTRASSONOGRAFIA PARA O HOSPITAL SÃO FRANCISCO MANTIDO PELO ASSO CIACAO BENEFICENTE DE ITAQUIRAÍ, DO MUNICÍPIO DE ITAQUIRAÍ; IMPLANTAÇÃO DE UMA UNIDADE DE OFTALMOLOGIA NO MUNICÍPIO DE AMAMBÁI; AQUISIÇÃO DE UM APARE LHO DE ULTRASSONOGRAFIA, PARA ATENDER À UNIDADE BÁSICA DE SAÚDE DO MUNICÍPI O DE COSTA RICA; AQUISIÇÃO DE UM APARELHO DE FACOEMULSIFICADOR, UTILIZADO NAS CIRURGIAS DE CATARATAS, PARA ATENDER O MUNICÍPIO DE COSTA RICA; AMPLIA CAO DAS UNIDADES BÁSICAS DE SAÚDE NOS MUNICÍPIOS DE AMAMBÁI, NOVA ANDRADEINA, PONTA PORÁ, PEDRO GOMES, JARAGUARI, BELA VISTA, RIO BRILHANTE, DOIS IRMAOS BURITI, COXIM, TERENOS, SONORA, RIBAS DO RIO FARDO, PORTO MURTINHO, PARANAÍ BA, MIRANDA, LADÁRIO, JARDIM, GUIA LOPES DA LAGUNA, CORUMBA, CARACOL, CAMA PUA, BONITO, BODOQUENA, BANDEIRANTES, APARECIDA DO TABOADO, ALCINOPOLIS E ANTONIO JOAO; AMPLIAÇÃO DAS INSTALAÇÕES DO HOSPITAL MUNICIPAL RENATO ALBU QUERQUE FILHO NO MUNICÍPIO DE MIRANDA; REFORMA E AMPLIAÇÃO DA UNIDADE BASI	706.100		0	9.595.000	10.301.100	0

ESTADO DE MATO GROSSO DE SUL
 SECRETARIA DE ESTADO DO MEIO AMBIENTE, DO PLANEJAMENTO, DA CIÊNCIA E TECNOLOGIA
 SUPERINTENDÊNCIA DE ORÇAMENTO E PROGRAMAS
 SISTEMA INTEGRADO DE PLANEJAMENTO E ORÇAMENTO - SIPLAN
 PLANO PLURIANUAL - 2008 / 2011

DEMONSTRATIVO DA DESPESA POR PROGRAMA E PROJETO ATIVIDADE

ACBPT0DG

R\$ 1,00

RECURSOS DE TODAS AS FONTES

PROGRAMA PROJ ATIVIDADE	E S P E C I F I C A O	T E S O U R O		O U T R A S F O N T E S		T O T A L	
		2011		2011		2011	
2681	CA DE SAUDE PRONTO ATENDIMENTO 24 HORAS NA SEDE DO MUNICIPIO DE NIOBAQUE; INS TALACAO DE SERVICIO DE ATENDIMENTO MOVEL DE URGENCIA (SAMU), DOTADO DE UNIDA DE DE TRATAMENTO INTENSIVO MOVEL, GUARNECIDA POR TRANSPORTE AEREO, SEDIADO NO MUNICIPIO DE COXIM; REFORMA, AMPLIACAO E AQUISICAO DE EQUIPAMENTOS PARA O HOSPITAL MUNICIPAL DE RIO BRILHANTE. PARCELAMENTO DA DIVIDA COM O INSS REFERENTE A SAUDE	30.700	0	0	0	30.700	0
2682	LIQUIDACAO DAS DESPESAS COM PARCELAMENTO DA DIVIDA COM O INSS REFERENTE A SAUDE. AMORTIZACAO E ENCARGOS DA DIVIDA INTERNA DA SAUDE	105.500.000	0	0	0	105.500.000	0
2685	REALIZAR PAGAMENTOS DE AMORTIZACAO E ENCARGOS DOS CONTRATOS DE OPERACOES DE CREDITO INTERNAS DA SAUDE. CONTROLE SOCIAL, GESTAO ESTRATEGICA E PARTICI PATIVA DO SISTEMA UNICO DE SAUDE DESENVOLVIMENTO DE ACOES PARA FORTALECER A GESTAO ESTRATEGICA E PARTICIPATI VA DO SUS, AMPLIANDO A PARTICIPACAO DA POPULACAO, QUALIFICANDO A GESTAO, CA PACITANDO OS DIVERSOS SEGMENTOS DA SOCIEDADE PARA O EXERCICIO DO CONTROLE SOCIAL NO SUS, E MANTENDO COMISSOES TECNICAS DO CONSELHO ESTADUAL DE SAUDE.	913.600	0	4.451.600	0	5.365.200	0
	T O T A L	234.331.800	0	24.355.300	0	258.687.100	0

ESTADO DE MATO GROSSO DE SUL
SECRETARIA DE ESTADO DO MEIO AMBIENTE, DO PLANEJAMENTO, DA CIENCIA E TECNOLOGIA
SUPERINTENDENCIA DE ORCAMENTO E PROGRAMAS
SISTEMA INTEGRADO DE PLANEJAMENTO E ORCAMENTO - SIPLAN
PLANO PLURIANUAL - 2008 / 2011

DEMONSTRATIVO DA DESPESA POR PROGRAMA E PROJETO ATIVIDADE

ACBPT0DG

R\$ 1,00

RECURSOS DE TODAS AS FONTES

PROGRAMA	PROJ ATIVIDADE	E S P E C I F I C A O	T E S O U R O		O U T R A S F O N T E S		T O T A L	
			2011		2011		2011	
0011		MS CIDADÃO - ATENÇÃO ESPECIALIZADA EM SAÚDE GARANTIR O ACESSO E PROMOVER O ATENDIMENTO INTEGRAL DA POPULAÇÃO AOS SERVIÇOS PRESTADOS NAS ÁREAS DE ATENÇÃO ESPECIALIZADA DO SUS, DE FORMA HIERÁRQUICA E REGIONALI ZADA, BUSCANDO A REDUÇÃO DAS DESIGUALDADES E A HUMANIZA ÇÃO DO ATENDIMENTO. PROMOVER OS SERVIÇOS DE HEMOTERAPIA E HEMATOLOGIA NO ESTADO	38.577.600	0	38.140.000	0	76.717.600	0
2641		PRESTAR ASSISTÊNCIA TÉCNICA PREVENTIVA E CURATIVA, ATENDENDO A POPULAÇÃO CA RENTE ASSISTIDA PELO SISTEMA ÚNICO DE SAÚDE E DISPONIBILIZANDO LEITOS HOSPI TÁLIARES.	770.400	0	0	0	770.400	0
2642		PERICIA MÉDICA						
2643		OPERACIONALIZAR O SISTEMA ESTADUAL DE PERICIA MÉDICA NO ÂMBITO DOS PODERES EXECUTIVO, LEGISLATIVO E JUDICIÁRIO DE TODOS OS SERVIDORES ESTADUAIS. COORDENAR A GESTÃO ADMINISTRATIVA, FINANCEIRA E PATRIMONIAL DOS SERVIÇOS DE SAÚDE ATRAVÉS DE AÇÕES TÉCNICAS E EXECUTIVAS; ADMINISTRAR UNIDADES DE APOIO E PRODUÇÃO DE RECURSOS TÉCNICOS, CIENTÍFICOS E OPERACIONAIS PARA A ÁREA DE SAÚDE, FOMENTANDO A ELEVAÇÃO DE SEUS PADRÕES E REDUÇÃO DE CUSTOS; REALIZAR PROGRAMAS ASSISTENCIAIS E ESTIMULAR O APERFEIÇOAMENTO DE PESSOAS NO CAMPO DA SAÚDE; ESTIMULAR, APOIAR OU PROMOVER ESTUDOS E PESQUISAS SOBRE ASSUNTOS E TEMAS NA ÁREA DE SAÚDE, DE INTERESSE PARA O DESENVOLVIMENTO DE AÇÕES DE SAÚDE.	84.635.000	0	8.278.600	0	92.913.600	0
2671		DESENVOLVIMENTO DE AÇÕES DE ATENÇÃO BÁSICA NO ÂMBITO DA ASSISTÊNCIA ESPECIALIZADA DISSEMINAR E ESTRUTURAR AS AÇÕES EM SAÚDE EM TODOS OS NÍVEIS DE ATENÇÃO BÁSICA, DESTACANDO A SAÚDE BUCAL E SAÚDE DO TRABALHADOR, INCLUSIVE AQUISI ÇÃO DE UM GABINETE ODONTOLÓGICO PARA A ESCOLA PROFª SONIA TEIXEIRA FAIVA, NO MUNICÍPIO DE ITAIPORA.	500.100	0	2.299.800	0	2.799.900	0
2672		SERVIÇO DE HEMATOLOGIA E HEMOTERAPIA OPERACIONALIZAR OS SERVIÇOS DE HEMOTERAPIA E HEMATOLOGIA NO ESTADO, BUS CANDO QUALIDADE DA ATENÇÃO E A SEGURANÇA DO SANGUE EM TODA A HEMORREDE.	3.124.900	0	22.859.000	0	25.983.900	0
2673		ATENÇÃO ESPECIALIZADA A SAÚDE DA POPULAÇÃO ESTRUTURAR E FORTALECER OS SERVIÇOS PRESTADOS AOS USUÁRIOS DO SUS, NAS ÁREAS DE ATENÇÃO ESPECIALIZADA, AMPLIANDO A OFERTA E IMPELMENTANDO OS SERVI ÇOS AMBULATORIAIS E HOSPITALARES DE MÉDIA E ALTA COMPLEXIDADE E DANDO APOIO AOS SERVIÇOS DE URGENCIA E EMERGENCIA.	92.298.500	0	115.741.800	0	208.040.300	0
		T O T A L	219.906.500	0	187.319.200	0	407.225.700	0

ESTADO DE MATO GROSSO DE SUL
 SECRETARIA DE ESTADO DO MEIO AMBIENTE, DO PLANEJAMENTO, DA CIENCIA E TECNOLOGIA
 SUPERINTENDENCIA DE ORCAMENTO E PROGRAMAS
 SISTEMA INTEGRADO DE PLANEJAMENTO E ORCAMENTO - SIPLAN
 PLANO PLURIANUAL - 2008 / 2011

DEMONSTRATIVO DA DESPESA POR PROGRAMA E PROJETO ATIVIDADE

ACBPT0DG

R\$ 1,00

RECURSOS DE TODAS AS FONTES

PROGRAMA PROJ ATIVIDADE	E S P E C I F I C A O	T E S O U R O		O U T R A S F O N T E S		T O T A L	
		2011		2011		2011	
0012	MS CIDADÃO - VIGILANCIA EM SAUDE PROMOVER E PROTEGER A SAUDE DA POPULACAO DO ESTADO. DESENVOLVIMENTO DE ACOES DE ASSISTENCIA ESPE CIALIZADA NO AMBITO DA VIGILANCIA EM SAUDE IMPLEMENTAR A PREVENCAO DE AGRAVOS A SAUDE. SISTEMA ESTADUAL DE VIGILANCIA SANITARIA PREVENIR RISCOS A SAUDE DA POPULACAO ATRAVES DO CONTROLE SANITARIO. SISTEMA ESTADUAL DE VIGILANCIA EPIDEMIOLOGICA E AMBIENTAL FORTALECER ACOES DE PREVENCAO, PROMOCAO E PROTECAO A SAUDE, VISANDO REDUZIR A MORTALIDADE E A MORBIIDADE DA POPULACAO, CONTROLE DE DOENCAS E AGRAVOS ATRA VES DO APERIORMAMENTO DA INVESTIGACAO E MEDIDAS DE CONTROLE, ASSEGURAR HOMOGE NEIDADE DE COBERTURA VACINAL; ACOMPANHAMENTO, AVALIACAO E SUPERVISAO DE ACOES EPIDEMIOLOGICAS NO AMBITO DA VIGILANCIA AMBIENTAL; IDENTIFICAR E ADO TAR MEDIDAS DE PREVENCAO E CONTROLE DOS FATORES DETERMINANTES E CONDICIONAN TES DO MEIO AMBIENTE QUE INTERFEREM NA SAUDE HUMANA, INCLUSIVE: PROMOVER ACOES DE PREVENCAO, COMBATE E CONTROLE DA DENGUE, DOENCA OCASIONADA PELA TRANSMISSAO DO MOSQUITO Aedes Aegypti; CONSTRUCAO DE UM CENTRO DE ZOOSES NO MUNICIPIO DE RIO BRILHANTE; AQUISICAO DE UMA VIATURA PARA AUXILIO NO TRA BALHO DOS AGENTES DE VETORES NO MUNICIPIO DE COSTA RICA. ATIVIDADES LABORATORIAIS DE SUPORTE A VIGILAN CIA EM SAUDE - LACEN NORMATIZAR, ORIENTAR, SUPERVISIONAR E EXECUTAR ATIVIDADES LABORATORIAIS NA AREA DE SAUDE PUBLICA, DAR SUPORTE A VIGILANCIA EM SAUDE E AOS LABORATORIOS PUBLICOS DA REDE SUS. IMPLEMENTACAO DAS ACOES DE SANEAMENTO - PAC DESENVOLVER ACOES DE SANEAMENTO COM RECURSOS PROVENIENTES DO PROGRAMA DE ACELERACAO DO CRESCIMENTO - PAC.	45.600	0	25.000	0	70.600	0
2675		500.100	0	3.184.000	0	3.684.100	0
2676		1.391.000	0	8.938.800	0	10.329.800	0
2677		3.000.100	0	7.211.000	0	10.211.100	0
2678		2.000.100	0	51.000.000	0	53.000.100	0
	T O T A L	6.936.900	0	70.358.800	0	77.295.700	0

ESTADO DE MATO GROSSO DE SUL
SECRETARIA DE ESTADO DO MEIO AMBIENTE, DO PLANEJAMENTO, DA CIENCIA E TECNOLOGIA
SUPERINTENDENCIA DE ORCAMENTO E PROGRAMAS
SISTEMA INTEGRADO DE PLANEJAMENTO E ORCAMENTO - SIPLAN
PLANO PLURIANUAL - 2008 / 2011

DEMONSTRATIVO DA DESPESA POR PROGRAMA E PROJETO ATIVIDADE

ACBPT0DG

RECURSOS DE TODAS AS FONTES

R\$ 1,00

PROGRAMA	PROJ ATIVIDADE	E S P E C I F I C A O	T E S O U R O		O U T R A S F O N T E S		T O T A L	
			2011		2011		2011	
0013		MS GESTAO - REGULACAO E FISCALIZACAO DOS SERVICOS PUBLICOS GARANTIR A EFICIENCIA, A QUALIDADE E O BOM ATENDIMENTO A POPULACAO NOS SERVICOS PUBLICOS CONCEDIDOS, PERMISSO NADOS/AUTORIZADOS E DELEGADOS FOMENTO A PARTICIPACAO DA SOCIEDADE NA REGULACAO DOS SERVICOS INTEGRAR OS CIDADAO NO PROCESSO DE REGULACAO E FISCALIZACAO DOS SERVICOS PUBLICOS DELEGADOS, ELEVANDO O GRAU DE TRANSPARENCIA E PRESTACAO DE CONTAS DA ACAO REGULATORIA AO CONJUNTO DA SOCIEDADE AOS DE MAIS PODERES CONSTITUIN TES, COM VISTAS A MELHORIA CONTINUA DA QUALIDADE DOS SERVICOS PUBLICOS.	0		398.900	0	398.900	0
2103		REGULACAO E FISCALIZACAO TECNICA ESTIMULAR A DISSEMINACAO E ADOCAO DE MELHORIAS, PRATICAS E PROCEDIMENTOS TECNICOS, GERENCIAIS E ADMINISTRATIVOS, BUSCANDO A MELHORIA CONTINUA DA QUALIDADE DOS SERVICOS DELEGADOS.	400.000		6.017.500	0	6.417.500	0
2104		REGULACAO E FISCALIZACAO ECONOMICA E FINANCEIRA REALIZAR ESTUDOS, DESENVOLVER E APRIMORAR OS SERVICOS PUBLICOS PRESTADOS ESTABELECCENDO PADROES E REFERENCIAS. AVERIGUAR E GARANTIR A EFICACIA NO GAS TO E INVESTIMENTO DOS CONCESSIONARIOS. DESENVOLVER PADROES CONTABEIS E ROTINAS DE INFORMACOES,REDUZIR A ASSIMETRIA DE INFORMACOES ENTRE DELEGATORIOS CIDADAO E PODER PUBLICO.	0		3.600	0	3.600	0
2441		SERVICO DE METROLOGIA LEGAL, VERIFICACAO E AVALIACAO DA CONFORMIDADE DE PRODUTOS/PROCESSOS/SERVICOS CONTROLE METROLOGICO E DE QUALIDADE DE BENS E SERVICOS E DESENVOLVIMENTO DE ACOES DE METROLOGIA LEGAL E DE AVALIACAO DA CONFORMIDADE DE PRODUTOS/PROCESSOS/SERVICOS CERTIFICADOS, CONFORME NORMATIZACAO DO INSTITUTO NACIONAL DE METROLOGIA, NORMATIZACAO E QUALIDADE INDUSTRIAL - INMETRO.	0		11.703.600	0	11.703.600	0
T O T A L			400.000		18.123.600	0	18.523.600	0

ESTADO DE MATO GROSSO DE SUL SECRETARIA DE ESTADO DO MEIO AMBIENTE, DO PLANEJAMENTO, DA CIENCIA E TECNOLOGIA SUPERINTENDENCIA DE ORCAMENTO E PROGRAMAS SISTEMA INTEGRADO DE PLANEJAMENTO E ORCAMENTO - SIPLAN PLANO PLURIANUAL - 2008 / 2011

DEMONSTRATIVO DA DESPESA POR PROGRAMA E PROJETO ATIVIDADE

ACBPT0DG

RECURSOS DE TODAS AS FONTES R\$ 1,00

PROGRAMA	PROJ ATIVIDADE	E S P E C I F I C A O	T E S O U R O		O U T R A S F O N T E S		T O T A L	
			2011		2011		2011	
0014		MS CIDADÃO - CULTURA, ESPORTE E LAZER FOMENTAR E DESENVOLVER ACOES DE INTEGRACAO DA COMUNIDADE DE E DA PROMOCAO DA MELHORIA DA QUALIDADE DE VIDA DA POPULACAO.						
1201		REFORMA, CONSTRUCAO E AMELIACAO DOS CENTROS POPULARES DE ESPORTE E LAZER	0		1.829.600	0		1.829.600
		REFORMAR E AMELIAR OS CENTROS DE ESPORTE E LAZER JA EXISTENTES NO ESTADO, BEM COMO A CONSTRUCAO DE NOVOS CENTROS, TANTO NA CAPITAL COMO NO INTERIOR DE MS, INCLUSIVE: CONSTRUCAO DE UMA PISCINA MULTIUSO NO CENTRO DE MULTIFILAS ATIVIDADES NO MUNICIPIO DE CARAPO; CONSTRUCAO DE UMA QUADRA ESPORTIVA POLIVALENTE NA ESCOLA MUNICIPAL ANTONIO PAULINO NO MUNICIPIO DE CASSILANDIA; CONSTRUCAO DE ARQUIBANCADAS, BANHEIROS E VESTIARIOS NA QUADRA DE ESPORTES LOCA LIZADA NO DISTRITO DE BOCAJA NO MUNICIPIO DE LAGUNA CARAPA; CONSTRUCAO DE ESTADIO DE FUTEBOL NO MUNICIPIO DE JARDIM; IMPLANTACAO E IMPLMENTACAO DE UM CENTRO DE EVENTOS NO PARQUE NATURAL MUNICIPAL SALTO DO SUCURIU NO MUNICIPIO DE COSTA RICA; COBERTURA DAS QUADRAS DE ESPORTES DAS ESCOLAS MUNICIPAIS SENADOR FILINTO MILLER, ARNELINDO TONON E ENIO CARLOS BERTOLINE NO MUNICIPIO DE SAO GABRIEL DO OESTE; CONSTRUCAO DE ESTADIO DE FUTEBOL DOTADO DE PISTA DE ATLETISMO NO MUNICIPIO DE SONORA; CONSTRUCAO DE QUADRA DE ESPORTES COBERTA PARA A ESCOLA MARECHAL GASPAR DUTRA NA VILA INDUSTRIAL NO MUNICIPIO DE CAMPAPUA; COBERTURA DE QUADRA DE ESPORTES NA ESCOLA ESTADUAL ODETE IGNEZ RE STEL VILAS BOAS DO MUNICIPIO DE NIOAQUE; CONSTRUCAO E IMPLANTACAO DE PRACA PARA LAZER NO DISTRITO DO TABOCO NO MUNICIPIO DE CORGUINHO; COBERTURA DA QUADRA DE ESPORTES DA ESCOLA ESTADUAL SEVERINO QUEIROZ NO MUNICIPIO DE CAMPO GRANDE; COBERTURA DA QUADRA DE ESPORTES DA ESCOLA ESTADUAL JOAQUIM MALA QUIAS DA SILVA DO DISTRITO DE FONTINHA DO COCHO NO MUNICIPIO DE CAMPAPUA; COBERTURA DA QUADRA DE ESPORTES DA ESCOLA ESTADUAL ETALIVIO PEREIRA MARTINS, NO MUNICIPIO DE RIO BRILHANTE; REFORMA DO CAMPO DE FUTEBOL, CONSTRUCAO DE UMA QUADRA POLIESPORTIVA, QUADRA DE VOLEI DE AREIA E PARQUE INFANTIL NA AREA LOCALIZADA ENTRE AS RUAS SANTANA COM SUCRE E SINDERAL COM A RUPTA, NO BAIRRO PORTINHO PACHE EM CAMPO GRANDE; CONSTRUCAO DE UM COMPLEXO POLIESPORTIVO NO CAMPO DO LILLI, NO MUNICIPIO DE BELA VISTA.	0		6.892.800	0		6.892.800
1202		IMPLEMENTACAO DO ESPORTE E DO LAZER DE MS						
		IMPLEMENTAR ACOES QUE POSSIBILITEM A REALIZACAO DAS ATIVIDADES DE ESPORTE E LAZER NA SUA TOTALIDADE, ATENDENDO AS DEMANDAS LOCAIS, COMO FEDERACOES ASOCIACOES, CLUBES E OUTROS.						
2121		IMPLEMENTACAO E EXECUCAO DA ARTE E DA CULTURA PARA O DESENVOLVIMENTO DE MATO GROSSO DO SUL.	5.190.000		20.962.600	0		26.152.600
		FOMENTAR, AFOIAR E DIFUNDIR ACOES QUE PROMOVAM O DESENVOLVIMENTO DA CULTURA SUL-MATO-GROSSENSE, ATRAVEZ DA EXECUCAO DE ATIVIDADES DE FORMACAO, INFORMACAO, DIVULGACAO, RESGATE E PRESERVACAO DAS DIVERSAS FORMAS DE EXPRESSOES ARTISTICAS E CULTURALS.						
2131		PROMOCAO E QUALIFICACAO DO ESPORTE E LAZER	0		54.800	0		54.800
		PROMOVER AS DIVERSAS MODALIDADES DE DESPORTO E LAZER NO ESTADO DE MATO GROSSO DO SUL, PROMOVENDO A COMPETITIVIDADE DENTRO DE CADA CATEGORIA, INCLUSIVE: TERMINO DA CONSTRUCAO DO CENTRO ESPORTIVO DA VILA ALMEIDA EM CAMPO GRANDE; CONSTRUCAO DE UMA QUADRA POLIESPORTIVA COBERTA NA REGIAO DO ALTO CARACOL, COL EM CARACOL.						
2132		FOMENTO AO ESPORTE E LAZER	3.059.000		2.023.900	0		5.082.900
		PROMOVER O ESPORTE E O LAZER NA SUA INTEGRALIDADE A POPULACAO DO ESTADO DE MATO GROSSO DO SUL; REALIZAR COMPETICOES NO AMBITO DO ESPORTE LOCAL, BEM COMO EM PARTICIPACOES EM NIVEIS NACIONAL E INTERNACIONAL.						
2211		INVESTIMENTOS CULTURALS	0		22.678.200	0		22.678.200
		AFOIAR PROJETOS ESTRITAMENTE CULTURALS DE INICIATIVA DE PESSOAS FISICAS E JURIDICAS DE DIREITO PUBLICO OU PRIVADO, A FIM DE ESTIMULAR E FOMENTAR A						

ESTADO DE MATO GROSSO DE SUL SECRETARIA DE ESTADO DO MEIO AMBIENTE, DO PLANEJAMENTO, DA CIENCIA E TECNOLOGIA SUPERINTENDENCIA DE ORCAMENTO E PROGRAMAS SISTEMA INTEGRADO DE PLANEJAMENTO E ORCAMENTO - SIPLAN PLANO PLURIANUAL - 2008 / 2011

DEMONSTRATIVO DA DESPESA POR PROGRAMA E PROJETO ATIVIDADE

ACBPT0DG

RECURSOS DE TODAS AS FONTES R\$ 1,00

PROGRAMA	PROJ ATIVIDADE	E S P E C I F I C A O	T E S O U R O		O U T R A S F O N T E S		T O T A L	
			2011		2011		2011	
		PRODUCAO ARTISTICO-CULTURAL NO ESTADO DE MATO GROSSO DO SUL, INCLUSIVE: FOMENTO PARA O PROJETO CULTURAL: FORMACAO DO COREO DE PROECCAO FOLCLORICA E DANÇAS TRADICIONAIS GAUCHAS DE ANTONIO JOAO NO MUNICIPIO DE ANTONIO JOAO; FOMENTO PARA O PROJETO CULTURAL: ASSOCIACAO MARACAJUENSE DE CULTOS E CULTU RAS NEGRAS E AFRO-DESCENDENTES - AMARFOBRAS - NO MUNICIPIO DE MARACAJU; CONS TRUCAO DE CENTRO PARA COMERCIALIZACAO DE PRODUTOS DE ARTESANATO E DE PRODU ÇAO LOCAL AS MARGENS DA BR 163 NOS MUNICIPIOS DE SONORA E COXIM.						
		T O T A L	8.249.000	0	54.441.900	0	62.690.900	0

ESTADO DE MATO GROSSO DE SUL
SECRETARIA DE ESTADO DO MEIO AMBIENTE, DO PLANEJAMENTO, DA CIENCIA E TECNOLOGIA
SUPERINTENDENCIA DE ORÇAMENTO E PROGRAMAS
SISTEMA INTEGRADO DE PLANEJAMENTO E ORÇAMENTO - SIPLAN
PLANO PLURIANUAL - 2008 / 2011

DEMONSTRATIVO DA DESPESA POR PROGRAMA E PROJETO ATIVIDADE

ACBPT0DG

PROGRAMA	PROJ ATIVIDADE	E S P E C I F I C A O	T E S O U R O		O U T R A S F O N T E S		R E C U R S O S D E T O D A S A S F O N T E S		R \$ 1,00
			2011		2011		2011		
0015		MS COMPETITIVO - INDUSTRIA, COMERCIO E SERVI COS							
		FOMENTAR O DESENVOLVIMENTO DAS ATIVIDADES DE INDUSTRIA, COMERCIO E SERVICOS.							
2430		REGISTRO DE ABERTURA E FECHAMENTO DE EMPRESAS MERCANTIS	0		6.461.600	0	6.461.600	0	
		FORMALIZAR OS PROCEDIMENTOS DE ACORDO COM A LEGISLACAO VIGENTE NO PROCESSO DE ABERTURA E ENCERRAMENTO DE EMPRESAS MERCANTIS.							
2800		INCENTIVO AS INDUSTRIAS INCENTIVO A IMPLANTACAO E OU EXPANSAO DE INDUSTRIAS NO ESTADO.	200		0	0	200	0	
		T O T A L	200		6.461.600	0	6.461.800	0	

ESTADO DE MATO GROSSO DE SUL SECRETARIA DE ESTADO DO MEIO AMBIENTE, DO PLANEJAMENTO, DA CIENCIA E TECNOLOGIA SUPERINTENDENCIA DE ORCAMENTO E PROGRAMAS SISTEMA INTEGRADO DE PLANEJAMENTO E ORCAMENTO - SIPLAN PLANO PLURIANUAL - 2008 / 2011

DEMONSTRATIVO DA DESPESA POR PROGRAMA E PROJETO ATIVIDADE

ACBPT0DG

PROGRAMA	PROJ ATIVIDADE	E S P E C I F I C A O	T E S O U R O		O U T R A S F O N T E S		R E C U R S O S D E T O D A S A S F O N T E S	
			2011		2011		2011	
0016	MS COMPETITIVO - ADENSAMENTO DE CADEIAS PRODUTIVAS E DIVERSIFICACAO DA BASE ECONOMICA AMPLIAR E CONSOLIDAR A CONQUISTA DE NOVOS MERCADOS E FOMENTAR A PRODUCAO.							
2404	PROMOCAO DO DESENVOLVIMENTO INDUSTRIAL PROMOVER O DESENVOLVIMENTO INDUSTRIAL DE MATO GROSSO DO SUL POR MEIO DE VIBILIZACAO DE PARCELIAS TECNOLOGICAS E FINANCEIRAS COM OS SEGMENTOS PUBLICO E PRIVADO E ALANVACAR A COMPETITIVIDADE DO SETOR, DIVERSIFICANDO E AMPLIANDO A INDUSTRIA DO ESTADO COM GERACAO DE EMPREGOS.		164.000		0		164.000	0
2405	DESENVOLVIMENTO COMERCIAL E DE SERVICOS PROMOVER O DESENVOLVIMENTO COMERCIAL E DE SERVICOS DE MATO GROSSO DO SUL ATRAVES DE PARCELIAS TECNOLOGICAS E FINANCEIRAS COM OS SEGMENTOS PUBLICO E PRIVADO.		59.700		0		59.700	0
2406	DISTRIBUICAO DE MATERIAIS GENETICOS INSTALAR UNIDADE DESCENTRALIZADAS DE RECEPCAO, PREPARACAO E DISTRIBUICAO DE MATERIAIS GENETICOS DE ORIGEM ANIMAL E VEGETAL PARA CONSOLIDACAO DAS CADEIAS PRODUTIVAS.		961.500		0		961.500	0
2407	COORDENACAO E GESTAO DO ZONEAMENTO AGROECOLOGICO COORDENAR A REALIZACAO DE LEVANTAMENTOS E O DESENVOLVIMENTO DE ESTUDOS DE SOLOS, ANALISE DE CLIMA E ESTUDOS SOCIO-ECONOMICOS PARA DETERMINAR AS MELHORES REGIOES PARA EXPLORACAO AGRICOLA E AS MELHORES OPCOES PARA RESULTADOS TECNICOS, FINANCEIROS E AMBIENTAIS.		532.000		0		532.000	0
2408	SISTEMA DE INFORMACOES ELABORACAO DE ESTUDOS E PROPOSICAO DE POLITICAS COM O OBJETIVO DE ORIENTAR OS AGENTES PUBLICOS E PRIVADOS EM SUAS ATIVIDADES DE DESENVOLVIMENTO SUSTENTAVEL DE MATO GROSSO DO SUL. CAPTACAO, TRATAMENTO, ANALISE DE DADOS E INFORMACOES E A REPECTIVA DISPONIBILIZACAO AO ESTADO E A SOCIEDADE.		1.663.900		0		1.663.900	0
2409	SUBVENCAO AO SEGURO RURAL PROPORCIONAR UMA MAIOR DIFUSAO E PARTICIPACAO DOS PRODUTORES NO PROCESSO DE SEGURO RURAL COM VISTAS A UMA MAIOR SEGURANCA DA PRODUCAO AGRICOLA.		972.100		0		972.100	0
2410	FORTEALECIMENTO DAS CADEIAS PRODUTIVAS DE ORIGEM VEGETAL COORDENAR IMPLEMENTAR ACOES DE FORTALECIMENTO DAS PRINCIPAIS CADEIAS PRODUTIVAS DE ORIGEM VEGETAL. INCLUSIVE: AQUISICAO DE UM TERRACEADOR PARA A PARTE TRILHA AGRICOLA DO MUNICIPIO DE GUIA LOPES DA LAGUNA;		684.900		0		684.900	0
2411	FORTEALECIMENTO DAS CADEIAS PRODUTIVAS DE ORIGEM ANIMAL COORDENAR IMPLEMENTAR ACOES DE FORTALECIMENTO DAS PRINCIPAIS CADEIAS PRODUTIVAS DE ORIGEM ANIMAL.		1.691.200		0		1.691.200	0
2412	FORTEALECIMENTO DOS ARRANJOS PRODUTIVOS LOCAIS - APL/S COORDENACAO ESTADUAL NA AMPLIACAO E FORTALECIMENTO DOS ARRANJOS PRODUTIVOS LOCAIS.		2.216.000		0		2.216.000	0
2413	MANEJO E CONSERVACAO DO SOLO E AGUA IMPLANTAR POLITICAS E PROJETOS DE MANEJO E CONSERVACAO DE SOLO E AGUA.		1.665.000		0		1.665.000	0
2414	GESTAO DAS ACOES DA SEPROTUR IMPLEMENTAR E COORDENAR AS ACOES DA SEPROTUR, PROPICIANDO O MELHOR DESENVOLVIMENTO DE SUAS ATIVIDADES.		5.706.700		0		5.706.700	0
2415	IMPLANTACAO DE SISTEMA DE IRRIGACAO EM COMUNIDADE DE AGRICULTURA FAMILIAR AFOJAR COMUNIDADES DE AGRICULTURAS FAMILIARES NA IMPLANTACAO E INSTALACAO DE INFRA-ESTRUTURA HIDRICA NA PRODUCAO DE FRUTAS E HORTALICAS.		1.048.900		0		1.048.900	0
2418	GESTAO E OPERACIONALIZACAO DO CEMTEC DESENVOLVER ATIVIDADES CIENTIFICAS E TECNOLOGICAS QUE PROPICIEM A GERACAO E		2.207.400		0		2.207.400	0

ESTADO DE MATO GROSSO DE SUL SECRETARIA DE ESTADO DO MEIO AMBIENTE, DO PLANEJAMENTO, DA CIENCIA E TECNOLOGIA DEMONSTRATIVO DA DESPESA POR PROGRAMA E PROJETO ATIVIDADE ACBPT0DG

SUPERINTENDENCIA DE ORCAMENTO E PROGRAMAS SISTEMA INTEGRADO DE PLANEJAMENTO E ORCAMENTO - SIPLAN RECURSOS DE TODAS AS FONTES R\$ 1,00

PLANO PLURIANUAL - 2008 / 2011

PROGRAMA	PROJ ATIVIDADE	E S P E C I F I C A O	T E S O U R O		O U T R A S F O N T E S		T O T A L	
			2011		2011		2011	
		A DISSEMINACAO DE INFORMACOES ROTINAS SOBRE O CLIMA, O TEMPO E OS RECURSOS HIDRICOS.						
2420		INSPECAO DE PRODUTOS E SUBPRODUTOS DE ORIGEM ANIMAL	0	0	141.600	0	141.600	0
2421		IMPLEMENTAR BARRIEIRA SANITARIA, FISCALIZAR PROPRIEDADES RURAIS E ESTABELECI- Mentos QUE COMERCIALIZAM PRODUTOS VETERINARIOS E AFINS.	48.168.000	0	74.279.000	0	122.447.000	0
2422		VACINAR BOVÍDEOS, IMPLEMENTAR BARRIEIRA SANITARIA, FISCALIZAR O TRANSITO DE ANIMAIS E ESTABELECI- Mentos QUE COMERCIALIZAM PRODUTOS DA AGROPECUARIA.	0	0	946.800	0	946.800	0
2423		INSPECAO DE PRODUTOS E SUBPRODUTOS DE ORIGEM VEGETAL						
		IMPLEMENTAR BARRIEIRAS SANITARIAS, VISITAR PROPRIEDADES RURAIS E ESTABELECI- Mentos COMERCIAIS.						
2423		VIGILANCIA, PROFILAXIA E COMBATE AS DOENCAS VEGETAIS	0	0	1.801.600	0	1.801.600	0
2424		IMPLEMENTACAO DAS BARRIEIRAS SANITARIAS, COMBATE AS DOENCAS CITRICAS, VIGI- LANCIA SANITARIA VEGETAL NAS PROPRIEDADES, COMBATE AO BICUDO DO ALGODOEIRO.	0	0	3.531.500	0	3.531.500	0
		IMPLEMENTACAO DO SETOR PRODUTIVO DE MATO GROS- SO DO SUL						
		PROMOVER A IMPLMENTACAO DO SETOR PRODUTIVO DO ESTADO, PROPICIANDO A EXPAN- SAO DA PRODUCAO DE GRAOS COM DESENVOLVIMENTO QUALITATIVO E QUANTITATIVO, BEM COMO DA PECUARIA COM ELEVACAO DA QUALIDADE, CONFORMIDADE E DIVERSIFICACAO DA PRODUCAO E TAMBEM A PROMOCAO DA MELHORIA DE OUTRAS CULTURAS TANTO ANIMAL COMO VEGETAL, INCLUSIVE: CONSTRUCAO DE SEDE DA AGENCIA ESTADUAL DE DEFESA ANIMAL E VEGETAL - IAGRO NO MUNICIPIO DE NIOAQUE.						
2425		VEGETAL	0	0	530.000	0	530.000	0
		CONTRIBUIR PARA ORGANIZACAO ESPACIAL DAS ATIVIDADES AGROPECUARIAS, FLORES TAIS E DE CONSERVACAO E RECUPERACAO DOS SISTEMAS NATURAIS, POSSIBILITANDO A MELHORIA DA QUALIDADE DE VIDA DO HOMEM, BEM COMO O SEU RELACIONAMENTO COM A NATUREZA.						
2478		DESENVOLVIMENTO MINERO SIDERURGICO	0	0	1.770.200	0	1.770.200	0
		COORDENAR E IMPLEMENTAR ACOES DE APOIO AO DESENVOLVIMENTO DO SETOR MINERO SIDERURGICO NO ESTADO DE MATO GROSSO DO SUL.						
2480		DESENVOLVIMENTO INDUSTRIAL	0	0	11.278.000	0	11.278.000	0
		CONCEDER BENEFICIO OU INCENTIVO FISCAL, FINANCEIRO-FISCAL, COMO INSTRUMENTO DE POLITICA DE FOMENTO A INDUSTRIALIZACAO DO ESTADO DE MATO GROSSO DO SUL E A CIRCULACAO DE BENS ECONOMICOS EM SEU TERRITORIO; INCLUSIVE: AFOIO FINAN- CEIRO - BENEFICIO - PARA A ASPROLEITE - COOPERATIVA DOS PRODUTORES DE LEITE DE MUNDO NOVO.						
		T O T A L	67.741.300	0	94.278.700	0	162.020.000	0

ESTADO DE MATO GROSSO DE SUL
 SECRETARIA DE ESTADO DO MEIO AMBIENTE, DO PLANEJAMENTO, DA CIENCIA E TECNOLOGIA
 SUPERINTENDENCIA DE ORCAMENTO E PROGRAMAS
 SISTEMA INTEGRADO DE PLANEJAMENTO E ORCAMENTO - SIPLAN
 PLANO PLURIANUAL - 2008 / 2011

DEMONSTRATIVO DA DESPESA POR PROGRAMA E PROJETO ATIVIDADE

PROGRAMA	PROJ ATIVIDADE	E S P E C I F I C A O	T E S O U R O		O U T R A S F O N T E S		R E C U R S O S D E T O D A S A S F O N T E S	
			2011		2011		2011	T O T A L
0017		MS COMPETITIVO - RECURSOS MINERAIS PROPICIAR AO ESTADO COMPETITIVIDADE NOS EMPREENDIMENTOS MINERAIS.	31.400	0	0	0	31.400	0
2281		APROVEITAMENTO DOS RECURSOS MINERAIS EM MATO GROSSO DO SUL FOMENTAR O DESENVOLVIMENTO DO SETOR MINERAL DO ESTADO DE MATO GROSSO DO SUL CONSIDERANDO AS SUAS POTENCIALIDADES, PROVOCANDO A MELHORIA NA QUALIDADE DE VIDA DO CIDADÃO, MINIMIZANDO E ADEQUANDO O IMPACTO AMBIENTAL.	31.400	0	0	0	31.400	0
		T O T A L	31.400	0	0	0	31.400	0

PROGRAMA	PROJ ATIVIDADE	E S P E C I F I C A O	DEMONSTRATIVO DA DESPESA POR PROGRAMA E PROJETO ATIVIDADE	T E S O U R O		O U T R A S F O N T E S		R E C U R S O S D E T O D A S A S F O N T E S		R\$ 1,00
				2011	2011	2011	2011	T O T A L		
0019	MS GESTAO - FORTALECIMENTO DA GESTAO E DO FIA NEJAMENTO									
1091	IMPLEMENTAR AS POLITICAS DE GESTAO PUBLICA, PLANEJAMEN TO, ORCAMENTO E AUDITORIA.				447.000	0	0	0	447.000	0
1221	IMPLEMENTACAO DE ACOES INTEGRADAS AO PROGRAMA DA GESTAO E DO PLANEJAMENTO - PNAGE/MS.				398.300	0	0	0	398.300	0
1222	DESENVOLVER ACOES INTEGRADAS AO PROGRAMA DA GESTAO E DO PLANEJAMENTO - PNAGE/MS.				1.877.200	0	0	0	1.877.200	0
1271	IMPLEMENTAR ACOES DE TECNOLOGIA DE INFORMATICA INTEGRADAS AO PNAGE/MS.				2.005.700	0	0	0	2.005.700	0
1491	DESENVOLVER ACOES INTEGRADAS AO PROGRAMA DA GESTAO E DO PLANEJAMENTO - PNAGE/MS.				1.170.400	0	0	0	1.170.400	0
2092	ACO POLITICA DO GOVERNO				18.680.100	0	0	0	18.680.100	0
2095	FOMENTAR AS ACOES POLITICAS DO GOVERNO DO ESTADO, NA SOCIEDADE SUL-MATO GROSSENSE.				10.000	0	0	0	10.000	0
2191	DESENVOLVER AS ATIVIDADES NECESSARIAS A EXECUCAO DAS ACOES DOS ORGAOS COLEGIADOS.				480.000	0	0	0	480.000	0
2272	IMPLEMENTACAO DAS ACOES DE DEFESA CIVIL				37.815.000	0	0	0	37.815.000	0
2273	CAPACITAR, CONTROLAR A APLICACAO DOS RECURSOS FINANCEIROS DESTINADOS A EXECUCAO DAS ACOES DE DEFESA CIVIL, COMPREENDENDO O ASPECTO GLOBAL DE PREVENCAO DE DESASTRES, PREPARACAO PARA EMERGENCIAS E RESPOSTAS AO DESASTRE.				9.974.600	0	0	0	9.974.600	0
2282	DESENVOLVIMENTO DA POLITICA DE RECURSOS HUMANOS				4.453.100	0	0	0	4.453.100	0
2291	POSSIBILITAR A INTEGRACAO DAS INFORMACOES FUNCIONAIS, HISTORICAS E FINANCEIRAS DO SETOR PUBLICO, PADRONIZANDO A APLICACAO DA LEGISLACAO, NORMATIVIZANDO OS PROCESSOS DE TRABALHO, CONTEUDO O DESPERDICIO E REDUZINDO CUSTOS. MODERNIZACAO, EFICIENCIA E QUALIDADE DA GESTAO PUBLICA				0	0	0	0	0	0
	IMPLEMENTAR A PADRONIZACAO DE PROCESSOS NA AREA MEIO, REGISTRAR E QUALIFICAR A INFORMACAO, PROCURANDO UMA ATUACAO CORPORATIVA, CRIAR ADMINISTRATIVOS PARA APOIAR A TOMADA DE DECISOES GERENCIAIS, MODERNIZAR A CIRCULACAO DE DOCUMENTOS E INFORMACOES ENTRE ORGAOS DO PODER EXECUTIVO E SISTEMAS INFORMATIZADOS DE CONTROLES ADMINISTRATIVOS.									
	GESTAO DE RECURSOS HUMANOS, SEGURANCA PATRI MONIAL DE ORGAOS EXISTENTES E TRANSFORMADOS									
	DESENVOLVER POLITICA DE RECURSOS HUMANOS E DE SEGURANCA PATRIMONIAL DOS ORGAOS E ENTIDADES DO PODER EXECUTIVO, BEM COMO EXECUTAR AS ATIVIDADES DE LICITACAO DAS EMPRESAS EXISTENTES.									
	QUALIFICACAO E FORMACAO PROFISSIONAL DO SER VIDOR PUBLICO				7.728.300	0	0	0	7.728.300	0
	EXECUTAR PROGRAMAS DE FORMACAO, TREINAMENTO E QUALIFICACAO PROFISSIONAL VOLTADOS PARA AGENTES PUBLICOS, BUSCANDO A MODERNIZACAO DOS SERVICOS PUBLICOS, EM CONJUNTO PROMOVER INTEGRACAO INSTITUCIONAL ENTRE GOVERNO ESTADUAL E SOCIEDADE, FOMENTANDO DIFUSAO DE IDEIAS, CONHECIMENTO SOBRE POLITICAS, GESTAO SOCIAL E CIDADANIA.									

ESTADO DE MATO GROSSO DE SUL
 SECRETARIA DE ESTADO DO MEIO AMBIENTE, DO PLANEJAMENTO, DA CIÊNCIA E TECNOLOGIA
 SUPERINTENDÊNCIA DE ORÇAMENTO E PROGRAMAS
 SISTEMA INTEGRADO DE PLANEJAMENTO E ORÇAMENTO - SIPLAN
 PLANO PLURIANUAL - 2008 / 2011

DEMONSTRATIVO DA DESPESA POR PROGRAMA E PROJETO ATIVIDADE

ACBPT0DG

RECURSOS DE TODAS AS FONTES R\$ 1,00

PROGRAMA PROJ ATIVIDADE	E S P E C I F I C A O	T E S O U R O		O U T R A S F O N T E S		T O T A L	
		2011		2011		2011	
2292	SELECAO E RECRUTAMENTO DE PESSOAL ATRAVES DE CONCURSO PUBLICO EXECUTAR PROGRAMAS DE SELECAO E RECRUTAMENTO DE PESSOAL ATRAVES DE CONCURSO PUBLICO E OU SELECAO DIVERSA, CONFECCIONANDO EDITAIS, ACOMPANHANDO, DE SEENVOLVENDO E HOMOLOGANDO PROCESSOS.	0	0	783.500	0	783.500	0
2491	GESTAO DAS ACOES DA SEMAC DESENVOLVER ACOES PARA ADMINISTRACAO DAS ATIVIDADES DA SEMAC.	6.876.200	0	0	0	6.876.200	0
2492	COORDENACAO, GESTAO E DESENVOLVIMENTO DAS ACOES DE PLANEJAMENTO COORDENAR O PLANO ESTRATEGICO DE MS, EXECUTAR AS ATIVIDADES DE PESQUISA, CARTOGRAFIA, LEVANTAMENTO DE DADOS SOCIO-ECONOMICOS, CONSTRUCAO DE INDICADORES, MODERNIZACAO E MANUTENCAO DE BANCO DE DADOS ECONOMICOS-WEB E DESENVOLVIMENTO DE ESTRATEGIAS PARA IMPLANTACAO DE PARCERIAS PUBLICO-PRIVADAS E O DESENVOLVIMENTO DE OUTRAS ATIVIDADES CORRELATAS, INCLUSIVE POSSIBILITAR A COLETA DE DADOS ESTADISTICOS, COM VISTAS A EFETIVA IMPLANTACAO E CUMPRIMENTO DO DISPOSITIVO DA LEI N. 2.293 DE 28 DE SETEMBRO DE 2001, ALTERADA PELA LEI N. 3.744 DE 25 DE SETEMBRO DE 2009, QUE INSTITUI O INDICE DE RESPONSABILIDADE SOCIAL DE MATO GROSSO DO SUL (I.R.S.M.S)	60.000	0	0	0	60.000	0
2871	FUNDO DOS PROCURADORES DE ENTIDADES PUBLICAS DO MATO GROSSO DO SUL - FUEP-MS PROVER RECURSOS PARA O AFRIMORAMENTO PROFISSIONAL DOS PROCURADORES DE ENTIDADES PUBLICAS.	0	0	40.000	0	40.000	0
T O T A L		84.247.600	0	8.551.800	0	92.799.400	0

PROGRAMA	PROJ ATIVIDADE	E S P E C I F I C A O	T E S O U R O		O U T R A S F O N T E S		R E C U R S O S D E T O D A S A S F O N T E S		R \$ 1,00
			2011		2011		2011	T O T A L	
0020	MS FISCAL	CONTROLAR E GERENCIAR AS RECEITAS DO ESTADO, A DIVIDA PUBLICA, OS REFESSES FINANCEIROS AOS ORGAOS DA ADMINISTRACAO DIRETA E INDIRETA; EXECUTAR A CONTABILIDADE GERAL; APURAR O INDICE DE PARTICIPACAO DOS MUNICIPIOS; GERIR A TRIBUTACAO, FISCALIZACAO E ARRECADACAO DE TRIBUTOS EM TODAS AS SUAS FASES; PROMOVER A EDUCACAO FISCAL. PROJETO DE MODERNIZACAO DA ADMINISTRACAO TRIBUTARIA, FINANCEIRA E PATRIMONIAL DO ESTADO DE MATO GROSSO DO SUL-PROFISCO/BID.	5.787.100	0	1.333.400	0	7.120.500	0	
1241		EXECUTAR INVESTIMENTO EM TECNOLOGIA DE INFORMACAO E EQUIPAMENTOS DE INFORMÁTICA, MELHORAR INFRA-ESTRUTURA FISICA, CONSTRUIR E REFORMAR OS PROPRIOS FAZENDARIOS E EQUIPAMENTOS DE APOIO A FISCALIZACAO, MELHORAR A EFICIENCIA DA ADMINISTRACAO FINANCEIRA E PATRIMONIAL E CAPACITAR RECURSOS HUMANOS.							
1242		IMPLEMENTACAO DO PMAE/BNDES-PROGRAMA DA ADMINISTRACAO DA RECEITA E DA GESTAO FISCAL, FINANCEIRA E PATRIMONIAL DAS ADMINISTRACOES ESTADUAIS.	471.900	0	470.400	0	942.300	0	
2222		GESTAO DA TECNOLOGIA DE INFORMACAO DESENVOLVER E IMPLEMENTAR AS ATIVIDADES RELATIVAS A TECNOLOGIA DE INFORMACAO DA INFRA-ESTRUTURA TECNOLÓGICA DE COMUNICACAO, NECESSARIA A INTEGRAACAO E OPERACAO DOS SISTEMAS ESTRUTURADORES DAS ATIVIDADES ADMINISTRATIVAS E OPERACIONAIS E DA COMUNICACAO ELETRONICA OFICIAL ENTRE OS ORGAOS E ENTIDADES DA ADMINISTRACAO ESTADUAL.	18.608.400	0	0	0	18.608.400	0	
2223		CONTROLE INTERNO DOS ORGAOS E ENTIDADES DO GOVERNO.	7.407.500	0	0	0	7.407.500	0	
2225		EXECUTAR SERVICOS DE CONTROLE INTERNO DAS ATIVIDADES FINANCEIRAS, PATRIMONIAIS, AIS, ORCAMENTARIAS, CONTABEIS E DE PESSOAL. DESENVOLVIMENTO DO SISTEMA DE ARRECADACAO, FISCALIZACAO, CONTROLE E EDUCACAO FISCAL.	365.284.100	0	0	0	365.284.100	0	
2242		DAR CONTINUIDADE AS ACOES EXECUTADAS, BEM COMO, IMPLEMENTAR NOVOS SERVICOS DE CONTROLE INTERNO DAS ATIVIDADES ADMINISTRATIVAS, FINANCEIRAS, PATRIMONIAIS, ORCAMENTARIAS E CONTABEIS, ANALISE DE PROCESSOS DE PRESTACAO DE CONTAS DA ADMINISTRACAO PUBLICA ESTADUAL, PROMOVER COM MAIOR GRAU DE EFICIENCIA O CONTROLE DA EXECUCAO ORCAMENTARIA E FINANCEIRA ATRAVES DA IMPLEMENTACAO DO CONTROLE PREVIO DAS DESPESAS, IMPLEMENTAR A POLITICA DE ARRECADACAO DE TRIBUTOS DE COMPETENCIA ESTADUAL POR MEIO DAS AGENFAS, POSTOS FISCAIS E COORDENADORIAS. READEQUAR OS SISTEMAS INFORMATIZADOS, AMELIANDO, ATUALIZANDO E BUSCANDO NOVAS TECNOLOGIAS DA INFORMACAO, GERANDO PRODUTOS EFICIENTES E SEGUROS, PARA AUMENTO DO ACESSO AOS DADOS TRABALHADOS.	0	0	42.599.700	0	42.599.700	0	
2261		DESENVOLVIMENTO TECNICO E OPERACIONAL DO SISTEMA DE ARRECADACAO. EXECUTAR PROJETOS TECNICOS QUE VISEM A MELHORIA DA ADMINISTRACAO TRIBUTARIA DESENVOLVENDO NOVAS TECNOLOGIAS PARA OS FORMULARIOS DE SEGURANCA, CONVENIOS DE COOPERACAO TECNICA NA AREA FISCAL, CAPACITACAO DO CORPO TECNICO PROFISSIONAL E OUTRAS ATIVIDADES INERENTES AO DESENVOLVIMENTO TECNOLÓGICO DA SEFAZ. PROVISAO DOS SERVICOS PUBLICOS DA ADMINISTRACAO INDIRETA	0	0	87.339.100	0	87.339.100	0	
2791		PROVISAO DE RECURSOS PARA MANUTENCAO DAS ENTIDADES DE DIREITO PUBLICO INTEGRANTES DA ADMINISTRACAO INDIRETA. AMORTIZACAO E ENCARGOS DA DIVIDA EXTERNA	21.848.300	0	0	0	21.848.300	0	

DEMONSTRATIVO DA DESPESA POR PROGRAMA E PROJETO ATIVIDADE

ESTADO DE MATO GROSSO DE SUL
SECRETARIA DE ESTADO DO MEIO AMBIENTE, DO PLANEJAMENTO, DA CIENCIA E TECNOLOGIA
SUPERINTENDENCIA DE ORCAMENTO E PROGRAMAS
SISTEMA INTEGRADO DE PLANEJAMENTO E ORCAMENTO - SIPLAN
PLANO PLURIANUAL - 2008 / 2011

ACBPT0DG

ESTADO DE MATO GROSSO DE SUL
 SECRETARIA DE ESTADO DO MEIO AMBIENTE, DO PLANEJAMENTO, DA CIENCIA E TECNOLOGIA
 SUPERINTENDENCIA DE ORCAMENTO E PROGRAMAS
 SISTEMA INTEGRADO DE PLANEJAMENTO E ORCAMENTO - SIPLAN
 PLANO PLURIANUAL - 2008 / 2011

DEMONSTRATIVO DA DESPESA POR PROGRAMA E PROJETO ATIVIDADE

ACBPT0DG

R\$ 1,00

PROGRAMA PROJ ATIVIDADE	E S P E C I F I C A O	T E S O U R O		O U T R A S F O N T E S		T O T A L
		2011		2011		
2792	PROMOVER O PAGAMENTO DAS AMORTIZACOES, JUROS E OUTROS ENCARGOS CORRESPONDENTES AS OPERACOES DE CREDITO CONTRAIDAS NO EXTERIOR. AMORTIZACAO E ENCARGOS DA DIVIDA INTERNA	429.381.900	0	0	0	429.381.900
2793	CUMPRIMENTO DOS CONTRATOS DE OPERACOES DE CREDITO INTERNAS. AMORTIZACAO DE EMPRESTIMOS - GARANTIA	100	0	0	0	100
2794	PAGAMENTO DE SERVICOS DA DIVIDA, NA QUALIDADE DE GARANTIDOR DAS OPERACOES DE CREDITOS CONTRATADAS POR TERCEIROS. TRANSFERENCIAS CONSTITUCIONAIS AOS MUNICIPIOS	1.288.752.700	0	0	0	1.288.752.700
2795	CUMPRIMENTO DAS DISPOSIÇOES PREVISTAS NA CONSTITUICAO FEDERAL. TRANSFERENCIAS DE RECURSOS DA CIDE	7.660.000	0	0	0	7.660.000
2796	PROMOVER AS TRANSFERENCIAS DE RECURSOS DA CIDE. PARCELAMENTO DE DIVIDA COM O INSS E OUTROS	2.040.000	0	0	0	2.040.000
2797	EXECUTAR O PAGAMENTO DE DIVIDA COM O INSS EM PARCELAS E OUTROS. ENCARGOS COM O PASEP	15.724.000	0	0	0	15.724.000
2798	CONTRIBUIR PARA O PROGRAMA DE INTEGRACAO SOCIAL E DE FORMACAO DO PATRIMONIO DO SERVIDOR PUBLICO. PAGAMENTO DE OUTROS SERVICOS E ENCARGOS	6.460.000	0	0	0	6.460.000
2799	CUMPRIR AS OBRIGACOES CONTRATAIS E RESTITUICOES DIVERSAS. PARTICIPACAO SOCIETARIA	100	0	0	0	100
	PROMOVER A PARTICIPACAO SOCIETARIA NO ESTADO.					
T O T A L		2.169.426.100	0	131.742.600	0	2.301.168.700

ESTADO DE MATO GROSSO DE SUL SECRETARIA DE ESTADO DO MEIO AMBIENTE, DO PLANEJAMENTO, DA CIENCIA E TECNOLOGIA SUPERINTENDENCIA DE ORCAMENTO E PROGRAMAS SISTEMA INTEGRADO DE PLANEJAMENTO E ORCAMENTO - SIPLAN PLANO PLURIANUAL - 2008 / 2011

DEMONSTRATIVO DA DESPESA POR PROGRAMA E PROJETO ATIVIDADE

ACBPT0DG

RECURSOS DE TODAS AS FONTES R\$ 1,00

PROGRAMA	PROJ ATIVIDADE	E S P E C I F I C A O	T E S O U R O		O U T R A S F O N T E S		T O T A L	
			2011		2011		2011	
0021	MS CIDADÃO - EDUCANDO PARA O FUTURO	TRANSFORMAR O ENSINO PUBLICO COM ESCOLA DE QUALIDADE E PROFESSOR VALORIZADO, FORMANDO JOVENS CAPACITADOS PARA O FUTURO.						
2632	IMPLEMENTACOES DE ACOES E PROJETOS DE COMBATE A POBREZA INTEGRADOS NA AREA DE EDUCACAO	DESENVOLVER ACOES SUPLEMENTARES NA AREA DA EDUCACAO. FORMACAO PROFISSIONAL E ACESSO AO ENSINO SUPERIOR	0		1.500	0	1.500	0
2710	EXPANDIR A OFERTA DE VAGAS NA EDUCACAO PROFISSIONAL NOS NIVEIS BASICO, TECNICO E TECNOLOGICO, PROMOVENDO AFRIMORAMENTO DA QUALIDADE E DO ACESSO A OPOR TUNIDADES DE TRABALHO NO QUE DIZ RESPEITO A DEMANDA DE MAO-DE-OBRA QUALIFI CADA. DAR OPORTUNIDADE DE ACESSO AO ENSINO SUPERIOR AO JOVENS E ADULTOS ORI UNDOS DE ESCOLAS PUBLICAS, INCLUSIVE REFORMA GERAL DA ESCOLA MUNICIPAL AGRICOLA DE GUIA LOPES DA LAGUNA.	DESENVOLVIMENTO DA EDUCACAO DE JOVENS E ADULTOS	82.283.000		0	0	82.283.000	0
2711	DESENVOLVIMENTO DA EDUCACAO DE JOVENS E ADULTOS	DESENVOLVER ACOES EDUCACIONAIS VOLTADAS PARA JOVENS E ADULTOS QUE NAO TIVEM ACESSO AO ENSINO REGULAR NA IDADE PROPRIA. FORMACAO CONTINUADA E DESENVOLVIMENTO DO ENSINO FUNDAMENTAL.	4.414.000		0	0	4.414.000	0
2712	GARANTIR AOS ALUNOS DO ENSINO FUNDAMENTAL CONDICoes DE INGRESSO E PERMANENCIA NA ESCOLA, ASSEGURANDO-LHE ENSINO DE QUALIDADE POR MEIO DA APRENDIZAGEM DE CONHECIMENTOS MINIMOS E DO ACOMPANHAMENTO DO RENDIMENTO ESCOLAR. OFERECER AS PROFISSIONAIS DA REDE ESTADUAL DE ENSINO FUNDAMENTAL OPORTUNIDADES DE DESENVOLVIMENTO PROFISSIONAL NA ESCOLA E EM CURSOS OFERECIDOS PELA SED. ASSEGURAR QUE AS ESCOLAS ESTADUAIS TENHAM CONDICoes FISICAS E DE INFRA-ESTRUTURA MINIMAS INDISPENSAVEIS AO SEU FUNCIONAMENTO, COM SALAS DE TECNOLOGIAS, QUADRAS ESPORTIVAS, AMPLIACAO DO ESPACO ESCOLAR E REPASSE FINANCEIRO. DESENVOLVER PROGRAMAS QUE CONCORRAM PARA MAIOR EFETIVIDADE DAS ACOES EDUCACIONAIS DA REE. ESTIMULAR PRACTICAS DE ATIVIDADES ESPORTIVAS NAS ESCOLAS ESTADUAIS, INCLUSIVE: REFORMA GERAL DA ESCOLA ESTADUAL JOAO PONCE DE ARRUDA - DISTRITO DE SAO PEDRO -, NO MUNICIPIO DE INOCENCIA; AQUISICAO DE UM MICRO-ONIBUS PARA A REALIZACAO DO TRANSPORTE ESCOLAR NO MUNICIPIO DE JARDIM; REFORMA GERAL DA ESCOLA ESTADUAL SANTOS DUMONT, LOCALIZADA NO MUNICIPIO DE COSTA RICA; REFORMA GERAL DA ESCOLA ESTADUAL JOSE FERREIRA DA COSTA, LOCALIZADA NO MUNICIPIO DE COSTA RICA; AMPLIACAO DA ESCOLA JOSE MANEDE DE AQUINO, NO BAIRRO AEROPORTO EM CAMPO GRANDE; REFORMA DA ESCOLA ESTADUAL CAMILO BONFIM NO MUNICIPIO DE CANAPUA; REFORMA E AMPLIACAO DA ESTRUTURA FISICA DA ESCOLA ESTADUAL SAO GABRIEL, NO MUNICIPIO DE SAO GABRIEL DO OESTE; REFORMA DA ESCOLA ESTADUAL JOAQUIM MALAQUIAS DA SILVA, NO DISTRITO DE PONTINHA DO COCHO, NO MUNICIPIO DE CANAPUA; REFORMA DA ESCOLA ESTADUAL SANTOS DUMONT NO MUNICIPIO DE COSTA RICA; REFORMA, AMPLIACAO, CONSTRUCAO DE BIBLIOTECA E AMPLIACAO DA SALA DE TECNOLOGIA DA ESCOLA ESTADUAL PANTALEAO COELHO XAVIER, NO MUNICIPIO DE ANTONIO JOAO; REFORMA GERAL DA ESCOLA ESTADUAL JOSE ALVES RIBEIRO, NO MUNICIPIO DE ROCHEDO; REFORMA DA ESCOLA ESTADUAL JORGE AMADO DO MUNICIPIO DE CHAPADAO DO SUL; REFORMA DA ESCOLA ESTADUAL PADROEIRA DO BRASIL, DO ASSENTAMENTO PADROEIRA DO BRASIL, NO MUNICIPIO DE NTOAQUE. FORMACAO CONTINUADA E DESENVOLVIMENTO DO ENSINO FUNDAMENTAL.	533.083.700		0	0	533.083.700	0	
2713	GARANTIR AOS ALUNOS DO ENSINO MEDIO CONDICoes DE INGRESSO E PERMANENCIA, COM SUCESSO NA ESCOLA, ASSEGURANDO-LHE ENSINO DE QUALIDADE POR MEIO DA APRENDIZAGEM DE CONHECIMENTOS MINIMOS E DO ACOMPANHAMENTO DO RENDIMENTO ESCOLAR. OFERECER AOS PROFISSIONAIS DA REDE ESTADUAL DE ENSINO, DO ENSINO MEDIO, OPORTUNIDADES DE DESENVOLVIMENTO PROFISSIONAL NA ESCOLA E EM CURSOS OFERECIDOS		307.124.200		0	0	307.124.200	0

ESTADO DE MATO GROSSO DE SUL SECRETARIA DE ESTADO DO MEIO AMBIENTE, DO PLANEJAMENTO, DA CIENCIA E TECNOLOGIA SUPERINTENDENCIA DE ORCAMENTO E PROGRAMAS SISTEMA INTEGRADO DE PLANEJAMENTO E ORCAMENTO - SIPLAN PLANO PLURIANUAL - 2008 / 2011

DEMONSTRATIVO DA DESPESA POR PROGRAMA E PROJETO ATIVIDADE

ACBPT0DG

RECURSOS DE TODAS AS FONTES R\$ 1,00

PROGRAMA	PROJ ATIVIDADE	E S P E C I F I C A O	T E S O U R O		O U T R A S F O N T E S		T O T A L	
			2011		2011		2011	
2714		FORMACAO CONTINUADA E DESENVOLVIMENTO DA EDUCACAO INFANTIL	130.000	0	0	0	130.000	0
2715		ARTICULACAO COM MUNICIPIOS E INSTITUICOES	51.625.000	0	0	0	51.625.000	0
2716		FORTALECIMENTO DA GESTAO	43.197.500	0	0	0	43.197.500	0
2717		FORTALECIMENTO DA EDUCACAO ESPECIAL	3.100.500	0	0	0	3.100.500	0
2719		PARCELAMENTO DA DIVIDA COM O INSS DA EDUCACAO	4.512.000	0	0	0	4.512.000	0
2720		IMPLEMENTACAO DE ACOES E PROJETOS EDUCACIONAIS	0	0	1.201.000	0	1.201.000	0
		T O T A L	1.029.469.900	0	1.202.500	0	1.030.672.400	0

PELA SED. ASSSEGURAR QUE AS ESCOLAS ESTADUAIS TENHAM CONDICoes FISICAS E DE INFRA-ESTRUTURA MINIMAS, INDISPENSAVEIS AO SEU FUNCIONAMENTO, COM SALAS DE TECNOLOGIA, QUADRAS ESPORTIVAS, AMPLIACAO DO ESPACO ESCOLAR E REPASSE FINANCIEIRO. DESENVOLVER PROGRAMAS QUE CONCORRAM PARA MAIOR EFETIVIDADE DAS ACOES EDUCACIONAIS DA REE. ESTIMULAR A PRATICA DE ATIVIDADES ESPORTIVAS E CULTURAS NAS ESCOLAS ESTADUAIS.

GARANTIR AO ALUNO DA EDUCACAO INFANTIL CONDICoes DE INGRESSO E PERMANENCIA, COM SUCESSO NA ESCOLA, ASSEGURANDO-LHE ENSINO DE QUALIDADE. ASSSEGURAR QUE AS UNIDADES DE EDUCACAO INFANTIL TENHAM CONDICoes FISICAS E ESTRUTURAS MINIMAS INDISPENSAVEIS AO SEU FUNCIONAMENTO, INCLUSIVE: REFORMA GERAL DA CRECHE MUNICIPAL DR. JOAQUIM MONTEIRO DE CASTRO, NO MUNICIPIO DE JARDIM.

IMPLANTAR PROGRAMA DE APOIO AO MUNICIPIOS. ESTABELECE PARCERIAS COM MUNICIPIOS E INSTITUICOES, COM VISTAS AO DESENVOLVIMENTO DE ACOES PARA MELHORIA DA EDUCACAO DE MATO GROSSO DO SUL, INCLUSIVE: IMPLANTACAO DA UNIVERSIDADE INDIGENA DE MATO GROSSO DO SUL, NOS TERMOS DO DECRETO LEGISLATIVO N. 310 DE 29 DE MAIO DE 2001; APOIAR AS PREFEITURAS MUNICIPAIS NO CUMPRIMENTO DAS POLITICAS PUBLICAS DE EDUCACAO NO CAMPEO, CONFORME DELIBERACAO CEE MS N. 7.111 DE 16 DE OUTUBRO DE 2003 (GESTAO BASICA DE EDUCACAO NO CAMPEO)

PROMOVER A MELHORIA DA GESTAO DA REDE ESTADUAL DE ENSINO E DO ORGAO CENTRAL DA SED. DEFINIR OS PADROES MINIMOS DE FUNCIONAMENTO E OS PARAMENTROS DE AUTONOMIA PARA AS UNIDADES ESCOLARES DA REE; INFORMATIZAR A ADMINISTRACAO DAS ESCOLAS E DESENVOLVER SISTEMAS DE INFORMACOES GERENCIAIS COM ACOMPANHAMENTO DAS ACOES VOLTADAS PARA A EFICACIA, EFICIENCIA E A EFETIVIDADE DOS SERVICOS PRESTADOS PELAS ESCOLAS E ORGAO CENTRAL; INVESTIR NA FORMACAO CONTINUA DOS DIRIGENTES ESCOLARES DA REE E TECNICOS DA SED, INCLUSIVE CRIACAO, PLANEJAMENTO E EXECUCAO DE UM PLANO A MELO DE COBERTURA E ADAPTACAO DE QUADRAS DE ESPORTES NAS ESCOLAS DA REDE PUBLICA ESTADUAL DE ENSINO.

IMPLEMENTAR ACOES QUE CONTRIBUAM PARA A INCLUSAO DO ALUNO PORTADOR DE NECESSIDADES EDUCACIONAIS ESPECIAIS NO PROCESSO DE ENSINO E APRENDIZAGEM, INCLUSIVE: IMPLEMENTACAO E APOIO DAS ACOES EDUCACIONAIS ESPECIAIS DAS APAE'S DE CAMPEO GRANDE; CONSTRUCAO DE 03 (TRES) SALAS DE AULAS ESPECIAIS PARA APAE DE GUIA LOPES DA LAGUNA; AQUISICAO DE UM VEICULO TIPO MICRO-ONIBUS PARA ATENDER A ASSOCIACAO DE PAIS E AMIGOS DOS EXCEPCIONAIS - APAE, COM O TRANSPORTE DE ALUNOS, NO MUNICIPIO DE COSTA RICA; CONSTRUCAO DE UMA QUADRA POLIESPORTIVA COBERTA PARA ATENDER AS NECESSIDADES DA ASSOCIACAO DE PAIS E AMIGOS DOS EXCEPCIONAIS - APAE, NO MUNICIPIO DE COSTA RICA; CONSTRUCAO DE UMA PISCINA PARA ATIVIDADES POLIESPORTIVAS, VISANDO ATENDER AS NECESSIDADES DA ASSOCIACAO DE PAIS E AMIGOS DOS EXCEPCIONAIS - APAE, NO MUNICIPIO DE COSTA RICA.

LIQUIDAR DESPESAS REFERENTES AO PARCELAMENTO DA DIVIDA COM INSS DA EDUCACAO. IMPLEMENTACAO DE ACOES E PROJETOS EDUCACIONAIS

IMPLEMENTAR ACOES E PROJETOS EDUCACIONAIS QUE CONCORRAM PARA MELHORIA DA QUALIDADE DO ENSINO E DA APRENDIZAGEM; INCLUSIVE: APOIO, AMELIACAO E IMPLEMENTACAO DE ACOES E PROJETOS EDUCACIONAIS NA REDE MUNICIPAL DE ENSINO FUNDAMENTAL DO MUNICIPIO DE CAMPEO GRANDE.

ESTADO DE MATO GROSSO DE SUL SECRETARIA DE ESTADO DO MEIO AMBIENTE, DO PLANEJAMENTO, DA CIENCIA E TECNOLOGIA DEMONSTRATIVO DA DESPESA POR PROGRAMA E PROJETO ATIVIDADE ACBPT0DG

SUPERINTENDENCIA DE ORCAMENTO E PROGRAMAS SISTEMA INTEGRADO DE PLANEJAMENTO E ORCAMENTO - SIPLAN RECURSOS DE TODAS AS FONTES R\$ 1,00

PLANO PLURIANUAL - 2008 / 2011

PROGRAMA	PROJ ATIVIDADE	E S P E C I F I C A O		T E S O U R O	O U T R A S F O N T E S		T O T A L
					2011	2011	
0022	MS COMPETITIVO - INFRA-ESTRUTURA DESENVOLVER A INFRA-ESTRUTURA DE TRANSPORTE E LOGISTICA DO ESTADO.						
1382	PAVIMENTACAO DA MS 178 BODOQUENA /BONITO (PRODETUR/SUL)			1.000.000	0	45.000.000	46.000.000
1383	EXECUTAR SERVICOS DE PAVIMENTACAO DA MS 178 BODOQUENA/BONITO COM RECURSOS DO PRODETUR/SUL.			1.000.000	0	2.000.000	3.000.000
1384	EXECUTAR OBRAS DE CONSTRUCAO DO ANEL FERROVIARIO DE TRES LAGOAS/MS. GESTAO DO PROGRAMA DE TRANSPORTES E DE DESEN VOlVIMENTO SUSTENTAVEL DE MS PED/MS - BIRD EXECUTAR E MONITORAR O PROGRAMA DE TRANSPORTES E DE DESENVOLVIMENTO SUSTEN TAVEL DE MATO GROSSO DO SUL - PDE/MS-BIRD, DESTACANDO A REABILITACAO DAS RO DOVIAS:MS 141 NAVIRAI/IVINHEWA/ANGELICA; MS 145 (ENTRONCAMENTO MS 276 / EN TRONCAMENTO BR 267); MS 276 ENTRONCAMENTO BR 163 INDAPOLIS/DEODAPOLIS/BATAY FORA/ANAURIANDIA; MS 306 CANTINA/CHAPADAO DO SUL/CASSILANDIA; MS 377 EN TRONCAMENTO BR 262 / ENTRONCAMENTO MS 112 INOCENCIA; MS 395 ANAURIANDIA/ BRASILANDIA; MS 480 ENTRONCAMENTO MS 276 PORTO PRIMAVERA; PAVIMENTACAO DAS RODOVIAS: MS 436 ENTRONCAMENTO BR 060 / ENTRONCAMENTO MS 422 FIGUEIRAO; MS 306 ENTRONCAMENTO MS 316 GAUCHO FOBRE / ENTRONCAMENTO MS 223 CANTINA ;MS 112 ENTRONCAMENTO BR 158 TRES LAGOAS / ENTRONCAMENTO MS 444 SELVIRIA / EN TRONCAMENTO MS 377 INOCENCIA; MS 274 ANGELICA/DISTRITO IPEZAL.			217.818.100	0	0	217.818.100
1385	PLANO ESTADUAL DE ESTRADAS TURISTICAS			1.000.000	0	50.000.000	51.000.000
2161	DESENVOLVIMENTO DE TRANSPORTE MULTIMODAL			0	0	176.800.000	176.800.000
2361	MELHORAR O ACESSO AS REGIOES CONCENTRADORAS DE GRANDE VOLUME DE TRAFEGO E REGIOES PRODUTORAS, COM CONSTRUCAO, RECUPERACAO, PAVIMENTACAO E MELHORA MENTO DE RODOVIAS E ESTRADAS VICINAIS; MANUTENCAO DE EQUIPAMENTOS RODOVIA RIOS.			1.000.000	0	0	1.000.000
2362	DESENVOLVIMENTO E IMPLANTACAO DE TERMINAIS DE CARGA E INTERMODAIS DE TRANSBORDO, BEM COMO A MELHORIA DA INFRA-ESTRUTURA DOS EXISTENTES DESENVOLVER E IMPLANTAR TERMINAIS INTERMODAIS DE TRANSBORDO E CARGAS NOS MU NICIPIOS DE TRES LAGOAS, AGUA CLARA, MARACAJU E ADEQUAR O TERMINAL FERROVIA RIO DE CORUMBA, SERVINDO COMO APOIO AOS GRANDES EMPREENDIMENTOS JA EXISTEN TES EM TRES LAGOAS NO SETOR DA CEULOSE E EM CORUMBA NA SIDERURGIA,BEM COMO PROMOVER O DESENVOLVIMENTO LOGISTICO DE TRANSPORTES DESSAS REGIOES COM TODO ESTADO DE MATO GROSSO DO SUL E OUTROS ESTADOS.			700.000	0	0	700.000
2363	ESTUDOS E PROJETOS PARA PEDAGTAMENTO DE RODO VIAS ELABORAR PROJETOS COM O OBJETIVO DE IDENTIFICAR AS RODOVIAS, OS LOCAIS E A VIABILIDADE ECONOMICA PARA O PEDAGTAMENTO, VISANDO MANTER ESSAS VIAS EM BOAS CONDIC0ES DE MANUTENCAO, SEGURANCA E DE FORMA SUSTENTAVEL.			3.333.000	0	0	3.333.000
2364	DESENVOLVIMENTO DE ESTUDOS E PROJETOS ESPE CIAIS, BEM COMO A IMPLANTACAO E RECUPERACAO DE FERROVIAS E HIDROVIAS DESENVOLVER PROJETOS ESPECIAIS DE INFRA-ESTRUTURA PARA MATO GROSSO DO SUL E REALIZAR ESTUDOS PARA VIABILIZAR A RECUPERACAO E IMPLANTACAO DE FERROVIAS E HIDROVIAS, REDUZINDO O CUSTO DO TRANSPORTE DE PRODUTOS EM NOSSO ESTADO.			1.000.000	0	0	1.000.000
	IMPLANTACAO DE INFRA-ESTRUTURA EM PARCERIA COM A INICIATIVA PRIVADA, EM DESTAQUE PARA AS FERROVIAS DESENVOLVER INFRA-ESTRUTURA EM PARCERIA COM A INICIATIVA PRIVADA PARA O ES TADO DE MATO GROSSO DO SUL, EM ESPECIAL PARA O MODAL FERROVIARIO.						

ESTADO DE MATO GROSSO DE SUL SECRETARIA DE ESTADO DO MEIO AMBIENTE, DO PLANEJAMENTO, DA CIENCIA E TECNOLOGIA SUPERINTENDENCIA DE ORCAMENTO E PROGRAMAS SISTEMA INTEGRADO DE PLANEJAMENTO E ORCAMENTO - SIPLAN PLANO PLURIANUAL - 2008 / 2011

DEMONSTRATIVO DA DESPESA POR PROGRAMA E PROJETO ATIVIDADE

ACBPT0DG

RECURSOS DE TODAS AS FONTES R\$ 1,00

PROGRAMA	PROJ ATIVIDADE	E S P E C I F I C A O		T E S O U R O		O U T R A S F O N T E S		T O T A L	
				2011		2011		2011	
2365		DESENVOLVIMENTO E CONCESSAO DAS LINHAS DO TRANSPORTE INTERMUNICIPAL DE PASSAGEIROS EFETIVAR A CONCESSAO DE LINHAS DO TRANSPORTE INTERMUNICIPAL DE PASSAGEIROS, DE FORMA A ATENDER AS NOVAS EXIGENCIAS DA LEGISLACAO E DEMANDAS DO MERCADO, MELHORANDO A QUALIDADE DOS SERVICOS PARA O USUARIO.		300.000	0	0	0	300.000	0
2366		DESENVOLVIMENTO E IMPLANTACAO DE TERMINAIS RO DOVIARIOS DE PASSAGEIROS DESENVOLVER A IMPLANTACAO DE TERMINAIS DE PASSAGEIROS, NAS LINHAS DE TRANSPORTE INTERMUNICIPAL, MELHORANDO AS CONDICOES DE EMBARQUE, DESEMBARQUE E SEGURANCA.		2.000.000	0	0	0	2.000.000	0
2367		LUZ PARA TODOS IMPLANTAR REDE DE ENERGIA ELETRICA E TRANSFORMADORES EM POSTES, EM PARCERIA COM O GOVERNO FEDERAL E A EMPRESA CONCESSIONARIA DE ENERGIA.		25.427.200	0	0	0	25.427.200	0
2368		DESENVOLVIMENTO DA POLITICA ESTADUAL DE ENERGIA E DA EFICIENCIA ENERGETICA DE MATO GROSSO DO SUL		3.700.000	0	0	0	3.700.000	0
2369		ELABORAR A POLITICA ESTADUAL DE ENERGIA JUNTO A EMPRESA CONCESSIONARIA E REALIZAR ESTUDOS DE EFICIENCIA ENERGETICA DAS UNIDADES CONSUMIDORAS DE ENERGIA DE RESPONSABILIDADE DO ESTADO DE MATO GROSSO DO SUL.		2.983.000	0	0	0	2.983.000	0
2381		GESTAO DA POLITICA DE INFRA-ESTRUTURA DE TRANSPORTE OPERACIONALIZAR ATIVIDADES DE INFRA-ESTRUTURA DE TRANSPORTE. CONSTRUCAO, PAVIMENTACAO, IMPLANTACAO, CONSERVACAO DA INFRA-ESTRUTURA RODOVIARIA E OPERACIONALIZACAO DE PEDAGAMENTO DE RODOVIAS EXECUTAR OBRAS E SERVICOS DE CONSTRUCAO, PAVIMENTACAO, IMPLANTACAO E CONSERVACAO DA INFRAESTRUTURA RODOVIARIA; CONSTRUIR FONTES DE CONCRETO ARMADO EM DIVERSAS RODOVIAS; OPERACIONALIZAR O PEDAGAMENTO, DESTACANDO PAVIMENTACAO DE: BR 359 SILVIOIANDIA / DIVISA MS/GO (RECURSO FEDERAL); MS 165/299 SANGA PULTA / ARAI MOREIRA / CORONEL SAPUCAIA / PARANHOS / SETE QUEDAS (RECURSO FEDERAL); MS 080 RIO NEGRO;MS 135 ENFRONCAMENTO MS 223 COSTA RICA; MS 162 SIDROLANDIA / QUEBRA COCO; MS 180 IGUATEMI / ENFRONCAMENTO MS 290 JUTI; MS 306 ENFRONCAMENTO BR 359 BOLICHO SECO / GAUCHO POBRE/ CAPELA / CANTINA; MS 316 ENFRONCAMENTO MS 306 GAUCHO POBRE / ENFRONCAMENTO MS 135 COSTA RICA; MS 324 AGUA CLARA / CORREGO BARRA MANSÁ: MS 379 DOURADINA / PANAMBI / BOCA JÁ; MS 430 SAO GABRIEL DO OESTE / SERRA DO RIO NEGRO; MS 431 PARANAIBA /SAO JOAO DO APORE; MS 436 ENFRONCAMENTO BR 060 CAMAPUA /FIGUEIRAO /ALCINOPOLIS; ANEL RODOVIARIO DE AMAMBÁI / CAARAPO / COSTA RICA / DOURADOS; RESTAURACAO DA MS 141 ANGELICA / IVINHEMA; MS 156 AMAMBÁI / TAGURU; MS 215 PEDRO GOMES; MS 223 ENFRONCAMENTO MS 306 COSTA RICA; MS 295 ELDORADO / TAGURU E MS 386 SANGA FUITA / AMAMBÁI, INCLUSIVE: OBRAS DE PAVIMENTACAO ASFALTICA DA RODOVIA MS-166, LIGANDO O MUNICIPIO DE ANTONIO JOAO AO DISTRITO CABECEIRA DO APA, NO MUNICIPIO DE PONTA FORA; PAVIMENTACAO DA RODOVIA QUE LIGA O MUNICIPIO DE ALCINOPOLIS AO POVOADO DE BURITIR-WT; ALARGAMENTO E CASCALHAAMENTO DA RODOVIA MS 488, TRECHO DE APROXIMADAMENTE 20 (VINTE) KM, QUE DA ACESSO A PRAIA DA AMIZADE, IMPORTANTE PONTO TURISTICO DO MUNICIPIO E QUE DA ACESSO AOS ASSENTAMENTOS SUL BONITO, INDAIA, ALIANCA, TAMAKAVI, SANTA ROSA, BOA SORTE, GUASSU E SANTO ANTONIO NO MUNICIPIO DE ITAQUIRAI; ASFALTAMENTO DA MS-316 - TRECHO COSTA RICA - DISTRITO DE PARAISO E DA MS 223 -RODOVIA SE BASTIAO PAES ANAES - TRECHO COSTA RICA-FIGUEIRAO; ASFALTAMENTO DA MS 166 - TRECHO MUNICIPIO DE ANTONIO JOAO -DISTRITO DE CABECEIRA DO APA E DA MS 270- TRECHO DISTRITO DE CABECEIRA DO APA-TREVO DO COFO SUJO; RECUPERACAO DA MA LHA ASFALTICA MS 164-TRECHO TREVO DO COFO SUJO-FONTA FORA; AMPLIACAO E RECUPERACAO DA PAVIMENTACAO ASFALTICA NA REGIAO URBANA DO MUNICIPIO DE JARDIM; SUBSTITUICAO DA PONTE SOBRE O CORREGO REGO D'AGUA FOR UMA NOVA PONTE		155.440.000	0	305.367.000	0	460.807.000	0

ESTADO DE MATO GROSSO DE SUL SECRETARIA DE ESTADO DO MEIO AMBIENTE, DO PLANEJAMENTO, DA CIENCIA E TECNOLOGIA DEMONSTRATIVO DA DESPESA POR PROGRAMA E PROJETO ATIVIDADE ACBPT0DG
SUPERINTENDENCIA DE ORCAMENTO E PROGRAMAS SISTEMA INTEGRADO DE PLANEJAMENTO E ORCAMENTO - SIPLAN
PLANO PLURIANUAL - 2008 / 2011

PROGRAMA	PROJ ATIVIDADE	E S P E C I F I C A O		T E S O U R O		O U T R A S F O N T E S		R E C U R S O S D E T O D A S A S F O N T E S			
				2011		2011		2011	T O T A L		
			DE CONCRETO ARMADO, LOCALIZADA NA RUA BERLIMINIO GONCALVES, ESQUINA COM A RUA PROJETADA H, NA VILA CACHOEIRINHA, NO MUNICIPIO DE DOURADOS; OBRAS DE PAVIMENTACAO DA RODOVIA MS 156, NO TRECHO QUE LIGA A USINA NOVA AMERICA A BR 163, NUMA EXTENSAO DE APROXIMADAMENTE 12 KM, NO MUNICIPIO DE CAARAPO; OBRAS DE PAVIMENTACAO ASFALTICA DA RODOVIA MS-135, SENTIDO COSTA RICA A ALCI NOFOLIS, ATE O ENTRONCAMENTO DA BR-359 (ESTREITO), NUMA EXTENSAO DE APROXIMADAMENTE 20 KM, NO MUNICIPIO DE COSTA RICA; OBRAS DE PAVIMENTACAO ASFALTICA DA RODOVIA MS 316, SENTIDO COSTA RICA A PARAISO DAS AGUAS, NUMA EXTENSAO DE APROXIMADAMENTE 62 KM, NO MUNICIPIO DE COSTA RICA; OBRAS DE PAVIMENTACAO ASFALTICA DA RODOVIA MS-223, DENOMINADA SEBASTIAO PAES ANANIAS, NO TRECHO ENTRE OS MUNICIPIOS DE COSTA RICA E FIGUEIRAO, NUMA EXTENSAO DE APROXIMADAMENTE 67 KM; OBRAS DE PAVIMENTACAO ASFALTICA DA RODOVIA MS 135, INICIANDO NO TREVO DO AEROPORTO MUNICIPAL JOSE ANTONIO DE MORAES ATE A EMPRESA ETH (ANTI GA BRENO) NUMA EXTENSAO DE APROXIMADAMENTE 4 KM, NO MUNICIPIO DE COSTA RICA; CONSTRUCAO DE UMA PONTE DE CONCRETO ARMADO SOBRE O CORREGO FORMIGA, NA RODOVIA MS-316, NUMA EXTENSAO DE APROXIMADAMENTE 12 METROS, LOCALIZADA NO MUNICIPIO DE COSTA RICA; CONSTRUCAO DE UMA PONTE DE CONCRETO ARMADO, SOBRE O CORREGO IMBRUSSU, NA RODOVIA MS 223, NUMA EXTENSAO DE APROXIMADAMENTE 12 METROS, LOCALIZADA NO MUNICIPIO DE COSTA RICA; CONSTRUCAO DE UMA PONTE DE CONCRETO ARMADO SOBRE O CORREGO CASCAVEL, NA RODOVIA MS-223, NUMA EXTENSAO DE APROXIMADAMENTE 18 METROS, LOCALIZADA NO MUNICIPIO DE COSTA RICA; OBRAS DE PAVIMENTACAO ASFALTICA DA RODOVIA MS-270, NO TRECHO QUE INTERLIGA O DISTRITO CABECEIRA DO APA AO TREVO DO COPO SUJO, NO MUNICIPIO DE PONTA PORÁ; OBRAS DE RECUPERACAO DA PAVIMENTACAO ASFALTICA DA RODOVIA MS-164, NO TRECHO ENTRE O TREVO DO COPO SUJO E A SEDE DO MUNICIPIO DE PONTA PORÁ; CONSTRUCAO DE CICLOVIA AS MARGENS DA MS 427, QUE LIGA A CIDADE DE RIO VERDE DE MATO GROSSO AO BALNEARIO 7 QUEDAS.								
2382			EDIFICACAO E REFORMA DE PROPRIOS PUBLICOS CONSTRUIR E REFORMAR PROPRIOS PUBLICOS, CONFORME A NECESSIDADE DAS DIVERSAS AREAS DO GOVERNO DE MS.		2.000.000	0	5.000.000	0	7.000.000		
2383			ESTUDOS E PROJETOS DE INFRA-ESTRUTURA		2.000.000	0	0	0	2.000.000		
2384			DRENAGEM E PAVIMENTACAO EM AREAS URBANAS E DE GRADADAS		10.000.000	0	38.000.000	0	48.000.000		
			EXECUTAR SERVICOS DE RECUPERACAO E DRENAGEM EM AREAS DEGRADADAS, COMO TAM BEM SERVICOS DE PAVIMENTACAO E DRENAGEM EM AREAS URBANAS; INCLUSIVE: PAVI MENTACAO ASFALTICA DAS VIAS URBANAS DOS MUNICIPIOS DE: CAMAPUA; BONITO;BODO QUENA; BANDEIRANTES; APARECIDA DO TABOADO; ALCINOPOLIS; ANTONIO JOAO; MIRAN DA; AMAMBAI; NOVA ANDRADINA; PONTA PORÁ; PEDRO GOMES; JARAGUARI;BELA VISTA; RIO BRILHANTE; DOIS IRMAOS DO BURITI; COXIM; TERENOS; SONORA; RIBAS DO RIO PARDO; PORTO MURTINHO; PARANAIBA; MIRANDA; LADARIO; JARDIM; GUIA LOPES DA LAGUNA; CORUMBA; CARACOL; PAVIMENTACAO ASFALTICA DAS VIAS URBANAS DO BAIRRO LOS ANGELES, EM CAMPO GRANDE;PAVIMENTACAO ASFALTICA DA ESTRADA DO MATADOURO MUNICIPAL ATE A BR 262 (ACESSO SECUNDARIO) DO MUNICIPIO DE MIRANDA;DRENAGEM NAS VIAS URBANAS DE CARACOL; PAVIMENTACAO ASFALTICA DAS VIAS URBANAS DO MU NICIPIO CAMELO GRANDE, EM ESPECIAL NAS RUAS DOS SEQUINTES BAIRROS: RITA VIEI RA III, CRISTO REDENTOR, LAGOA DOURADA, NOVA ESPERANCA, NUCLEO PIRATININGA, CONJUNTO JOSE ABRAO, SANTA MONICA E JARDIM INAPOLIS; CONTINUIDADE DA IMPLAN TACAO DE RECAPEAMENTO EM CHOU, NAS VIAS URBANAS NO MUNICIPIO DE AMAMBAI; IM PLANTACAO DE RECAPEAMENTO ASFALTICO NAS VIAS URBANAS DO BAIRRO JARDIM PRIMA VERA NO MUNICIPIO DE PARANAIBA; IMPLANTACAO DE RECAPEAMENTO ASFALTICO NA RUA ADAO FERREIRA DA SILVA-JARDIM INOCENCIA-ACESSO AO AEROPORTO NO MUNICI PIO DE PARANAIBA; DRENAGEM E ASFALTAMENTO DO BAIRRO SAO LUIZ, NA CIDADE DE PEDRO GOMES; PAVIMENTACAO DA AVENIDA MIKON DE OLIVEIRA FEITOSA, NA CIDADE								

ESTADO DE MATO GROSSO DE SUL
SECRETARIA DE ESTADO DO MEIO AMBIENTE, DO PLANEJAMENTO, DA CIENCIA E TECNOLOGIA
SUPERINTENDENCIA DE ORCAMENTO E PROGRAMAS
SISTEMA INTEGRADO DE PLANEJAMENTO E ORCAMENTO - SIPLAN
PLANO PLURIANUAL - 2008 / 2011

DEMONSTRATIVO DA DESPESA POR PROGRAMA E PROJETO ATIVIDADE

ACBPT0DG

R\$ 1,00

RECURSOS DE TODAS AS FONTES

PROGRAMA	PROJ ATIVIDADE	E S P E C I F I C A O	T E S O U R O		O U T R A S F O N T E S		T O T A L	
			2011		2011		2011	
		DE PEDRO GOMES; PAVIMENTACAO ASFALTICA DOS BAIROS COHAB II E NOVO HORIZONTE NA CIDADE DE RIO NEGRO; ASFALTAMENTO DO BAIRRO SAO FRANCISCO, NA REGIAO DA VILA MARCELINO, NO MUNICIPIO DE PEDRO GOMES; RECAPEAMENTO DE VIAS URBANAS PAVIMENTADAS, NA SEDE DO MUNICIPIO DE COXIM; OBRAS DE CANALIZACAO DAS AGUAS PLUVIAIS NA VILA CEAC, MUNICIPIO DE JARDIM; PAVIMENTACAO ASFALTICA DA ESTRADA DA GAMELEIRA, NO MUNICIPIO DE CAMPO GRANDE; PAVIMENTACAO E DRENAGEM NAS VIAS URBANAS DO MUNICIPIO DE JARDIM.	1.000.000	0	0	0	1.000.000	0
2385		IMPLANTACAO DE INFRA-ESTRUTURA EM HIDROVIAS E PORTOS						
		CONSOLIDAR O TRANSPORTE HIDROVIARIO COM OBRAS E SERVICOS DE INFRA-ESTRUTURA, AUMENTANDO A MOVIMENTACAO DAS CARGAS E CONECTANDO AS HIDROVIAS COM OS DE MAIS MODAIS DE TRANSPORTE.						
2386		IMPLANTACAO, AMPLIACAO E MANUTENCAO DE AERODROMOS	1.500.000	0	20.500.000	0	22.000.000	0
		EXECUTAR OBRAS DE IMPLANTACAO, AMPLIACAO E MANUTENCAO DE AERODROMOS, NOS PRINCIPAIS CENTROS DE MATO GROSSO DO SUL.						
2387		PROJETOS E CONSTRUCAO DE OBRAS ESPECIAIS DE INFRA-ESTRUTURA, PERENIZACAO DE TRAVESSIAS, CONSTRUCAO E REFORMAS DE PONTES	4.000.000	0	28.000.000	0	32.000.000	0
		EXECUTAR OBRAS E PROJETOS ESPECIAIS DE ENGENHARIA: REALIZAR A SUBSTITUICAO GRADATIVA DAS PONTES DE MADEIRA DAS RODOVIAS ESTADUAIS; CONSTRUIR PONTES DE MADEIRA E EXECUTAR OBRAS DE ARTES ESPECIAIS E OBRAS DE SANEAMENTO BASICO, COMO IMPLANTACAO E AMPLIACAO DO SISTEMA DE ESGOTAMENTO SANITARIO E ABASTECIMENTO DE AGUA EM ALDEIAS INDIGENAS E DISTRITOS DO ESTADO DE MATO GROSSO DO SUL, INCLUSIVE CONSTRUCAO PASSARELA PARA PEDESTRES NA PONTE VELHA SOBRE RIO TUAQUARI, NO BAIRRO PIRACEMA, MUNICIPIO DE COXIM; CONSTRUCAO DE PONTE DE CONCRETO SOBRE O RIO COXIM, NO PERIMETRO URBANO DE SAO GABRIEL DO OESTE, NA SAIDA PARA O DISTRITO DE AREADO; CONSTRUCAO DE UMA PONTE DE CONCRETO SOBRE O RIO FORTALEZA, NA ESTRADA QUE DA ACESSO AO PANTANAL, ENTRE OS MUNICIPIOS DE COXIM E RIO VERDE MATO GROSSO; CONSTRUCAO DE PONTE DE CONCRETO SOBRE O RIO NEGRO, NA ESTRADA DENOMINADA PONTE NOVA, NO MUNICIPIO DE RIO NEGRO; CONSTRUCAO DE PONTE DE CONCRETO NA RUA JOAO DE ALMEIDA SAMPAIO, LATERAL A BR-163 NO MUNICIPIO DE SAO GABRIEL DO OESTE; CONSTRUCAO DE UMA PONTE DE CONCRETO SOBRE O RIO JAURU, NA MS-223, ENTRE OS MUNICIPIOS DE COXIM E FIGUEIRAO; EXECUCAO DE OBRAS DE AMPLIACAO DA REDE DE SANEAMENTO BASICO NO MUNICIPIO DE JARDIM.						
2388		IMPLANTACAO E MANUTENCAO DE FERROVIAS E TERMINAIS	500.000	0	1.000.000	0	1.500.000	0
		EXECUTAR OBRAS E SERVICOS DE IMPLANTACAO E MANUTENCAO DE FERROVIAS E TERMINAIS.						
		T O T A L	437.701.300	0	671.667.000	0	1.109.368.300	0

ESTADO DE MATO GROSSO DE SUL SECRETARIA DE ESTADO DO MEIO AMBIENTE, DO PLANEJAMENTO, DA CIENCIA E TECNOLOGIA SUPERINTENDENCIA DE ORCAMENTO E PROGRAMAS SISTEMA INTEGRADO DE PLANEJAMENTO E ORCAMENTO - SIPLAN PLANO PLURIANUAL - 2008 / 2011

DEMONSTRATIVO DA DESPESA POR PROGRAMA E PROJETO ATIVIDADE

ACBPT0DG

RECURSOS DE TODAS AS FONTES

R\$ 1,00

PROGRAMA	PROJ ATIVIDADE	E S P E C I F I C A O	T E S O U R O		O U T R A S F O N T E S		T O T A L	
			2011		2011		2011	
0023		MS COMPETITIVO - TURISMO FORTALECER O TURISMO EM MATO GROSSO DO SUL, COM A ATRACAO DE NOVOS INVESTIMENTOS E DESENVOLVIMENTO DA INFRA-ESTRUTURA.						
1407		DESENVOLVIMENTO DO TURISMO EM MATO GROSSO DO SUL - PRODETUR/SUL	24.646.500		0		24.646.500	0
1431		INCREMENTAR A RENDA TURISTICA DA SERRA DA BODOQUENA, ATRAVES DA APLICACAO E DA MELHORIA DA QUALIDADE DOS PRODUTOS TURISTICOS OFERTADOS, PRIORIZANDO ACOES QUE MATEMAM CRESCENTE A INDUSTRIA TURISTICA E O DESENVOLVIMENTO SUS TENTAVEL DA REGIAO.	0		746.300		746.300	0
		PROGRAMA DE DESENVOLVIMENTO DO TURISMO - PRODETUR						
		DESENVOLVER ACOES DO PROGRAMA PRODETUR/MS, IMPLANTANDO SERVICOS DE QUALIDADE NO ATENDIMENTO AO SERVICIO PUBLICO, ESTRUTURANDO E FOMENTANDO A OFERTA TURISTICA NO ESTADO DE MATO GROSSO DO SUL.						
2431		CENTRO DE CONVENCOES	657.000		0		328.600	985.600
		PROPORCIONAR E VIABILIZAR A REALIZACAO DE EVENTOS NO CENTRO DE CONVENCOES DE MS "PALACIO POPULAR DA CULTURA" RUBENS GIL DE CAMILO, COMO FOMENTADOR DA CULTURA E CONVENCOES DO ESTADO DE MATO GROSSO DO SUL.						
2432		PROGRAMA DE SERVICOS TURISTICOS	0		0		50.000	0
		CADASTRAMENTO, CLASSIFICACAO, CONTROLE, ARRECADACAO DE RECEITA E FISCALIZACAO DE SERVICOS TURISTICOS E DE SUAS EMPRESAS, EMPREENDIMENTOS E EQUIPAMENTOS, EXECUTADO PELO MINISTERIO DO TURISMO EM PARCERIA COM O ESTADO DE MS ATRAVES DA FUNDTUR/MS.						
2433		MANUTENCAO DAS ATIVIDADES FUNCIONAIS E ADMINISTRATIVAS DO TURISMO	2.243.500		0		100	2.243.600
		PROPORCIONAR MECANISMOS PARA MELHORIA E MANUTENCAO DAS ATIVIDADES FUNCIONAIS E ADMINISTRATIVAS DO TURISMO EXISTENTES NO ESTADO DE MS.						
2434		SELO PESCA TURISMO	0		0		120.700	0
		FISCALIZAR A PRESERVACAO DAS ATIVIDADES TURISTICAS ENVOLVENDO A PROTECCAO AO MEIO AMBIENTE E DOS RECURSOS NATURAIS RENOVAVEIS, EM PARCERIA COM A POLICIA AMBIENTAL.						
2436		DESENVOLVER A ATIVIDADE TURISTICA DE MS	0		0		1.731.900	0
		BUSCAR O FORTALECIMENTO DAS ATIVIDADES TURISTICAS DE MS, MELHORANDO A INFRA-ESTRUTURA DOS EMPREENDIMENTOS E ATRATIVOS, ATRAIENDO EVENTOS, FEIRAS E CONGRESSOS EM NIVEIS NACIONAL E INTERNACIONAL, CONTRIBUINDO NA GERACAO DE EMPREGO E RENDA.						
2481		FUNDO PARA O DESENVOLVIMENTO DO TURISMO	0		0		3.494.400	0
		APOIAR ACOES DA FUNDTUR, FOMENTAR, ESTIMULAR E DIVULGAR O TURISMO DO ESTADO, SELECIONAR E IDENTIFICAR OPORTUNIDADES DE INVESTIMENTOS TURISTICOS, EQUIPAR, ESTRUTURAR E CAPACITAR O SETOR DE TURISMO, PROMOVER A PESQUISA, CONTROLE DE QUALIDADE E A PARTICIPACAO EM EVENTOS.						
		T O T A L	27.547.000		0		6.472.000	34.019.000

ESTADO DE MATO GROSSO DE SUL
 SECRETARIA DE ESTADO DO MEIO AMBIENTE, DO PLANEJAMENTO, DA CIÊNCIA E TECNOLOGIA
 SUPERINTENDÊNCIA DE ORÇAMENTO E PROGRAMAS
 SISTEMA INTEGRADO DE PLANEJAMENTO E ORÇAMENTO - SIPLAN
 PLANO PLURIANUAL - 2008 / 2011

DEMONSTRATIVO DA DESPESA POR PROGRAMA E PROJETO ATIVIDADE

ACBPT0DG

R\$ 1,00

RECURSOS DE TODAS AS FONTES

PROGRAMA	PROJ ATIVIDADE	E S P E C I F I C A O	T E S O U R O		O U T R A S F O N T E S		T O T A L	
			2011		2011		2011	
0024		MS GESTAO - REPRESENTACAO JUDICIAL E EXTRAJU DICIAL DO ESTADO						
		DEFESA DOS DIREITOS E INTERESSES DO ESTADO NA AREA ADMI NISTRATIVA, JUDICIAL E EXTRAJUDICIAL; CONSULTORIA JURI DICA DOS ORGAOS DA ADMINISTRACAO DIRETA E INDIRETA E A COLABORACAO COM O GOVERNADOR NO CONTROLE DA LEGALIDADE DOS ATOS PRATICADOS PELO PODER EXECUTIVO.						
2341		REPRESENTACAO JUDICIAL,EXTRAJUDICIAL, ADMINIS TRATIVA E CONSULTORIA	32.015.000	0	0	0	32.015.000	0
		DEFESA DOS DIREITOS E INTERESSES DO ESTADO NA AREA JUDICIAL, EXTRAJUDICIAL E ADMINISTRATIVA; CONSULTORIA JUDICIAL AOS ORGAOS DA ADMINISTRACAO DIRETA E INDIRETA.						
2342		MODERNIZACAO DA PROCURADORIA GERAL DO ESTADO- PGE	1.546.000	0	0	0	1.546.000	0
		PROMOVER A MODERNIZACAO E A INFORMATIZACAO DA PROCURADORIA GERAL DO ESTADO. CUMPRIMENTO DE SENTENCAS JUDICIAIS						
2343		DAR CUMPRIMENTO AS REQUISICOES JUDICIAIS DE PRECATORIOS E OBRIGACOES DE PE QUENO VALOR E OUTRAS CONDENACOES.	87.724.200	0	0	0	87.724.200	0
		T O T A L	121.285.200	0	0	0	121.285.200	0

ESTADO DE MATO GROSSO DE SUL
 SECRETARIA DE ESTADO DO MEIO AMBIENTE, DO PLANEJAMENTO, DA CIENCIA E TECNOLOGIA
 SUPERINTENDENCIA DE ORCAMENTO E PROGRAMAS
 SISTEMA INTEGRADO DE PLANEJAMENTO E ORCAMENTO - SIPLAN
 PLANO PLURIANUAL - 2008 / 2011

PROGRAMA PROJ ATIVIDADE	E S P E C I F I C A O	T E S O U R O		O U T R A S F O N T E S		R E C U R S O S D E T O D A S A S F O N T E S	
		2011	2011	2011	2011	T O T A L	T O T A L
0025	MS GESTAO - APRIMORAMENTO PROFISSIONAL DOS PROCURADORES DE ESTADO E APOIO AS ATIVIDADES DA FGE						
2351	PROVER RECURSOS PARA O APRIMORAMENTO DOS PROCURADORES DE ESTADO E APOIO AS ATIVIDADES DA PGE. APRIMORAMENTO E QUALIFICACAO DO PROFISSIONAL DE CARREIRA DE PROCURADOR DE ESTADO APRIMORAR E QUALIFICAR O PROFISSIONAL DE CARREIRA DE PROCURADOR DE ESTADO.	0	0	1.800.000	0	1.800.000	0
	T O T A L	0	0	1.800.000	0	1.800.000	0

DEMONSTRATIVO DA DESPESA POR PROGRAMA E PROJETO ATIVIDADE

ACBPT0DG

R\$ 1,00

ESTADO DE MATO GROSSO DE SUL
 SECRETARIA DE ESTADO DO MEIO AMBIENTE, DO PLANEJAMENTO, DA CIÊNCIA E TECNOLOGIA
 SUPERINTENDÊNCIA DE ORÇAMENTO E PROGRAMAS
 SISTEMA INTEGRADO DE PLANEJAMENTO E ORÇAMENTO - SIPLAN
 PLANO PLURIANUAL - 2008 / 2011

DEMONSTRATIVO DA DESPESA POR PROGRAMA E PROJETO ATIVIDADE

ACBPT0DG

R\$ 1,00

RECURSOS DE TODAS AS FONTES

PROGRAMA	PROJ ATIVIDADE	E S P E C I F I C A O	T E S O U R O		O U T R A S F O N T E S		T O T A L	
			2011		2011		2011	
0026		MS CIDADÃO - TRANSITO SEGURO PROMOVER ACOES QUE VISEM A MELHORIA DO TRANSITO NO MUNICIPIO, PROFICIANDO SEGURANCA, MODERNIDADE E FLUIDEZ DE TRAFEGO.						
2740		COORDENACAO E CONTROLE DAS LEIS DE TRANSITO SUPERVISAO, CONTROLE E A COORDENACAO DAS ATIVIDADES RELACIONADAS AO REGISTRO E EXPEDICAO DA CARTEIRA NACIONAL DE HABILITACAO E O CERTIFICADO DE REGISTRO DE VEICULOS, BEM COMO OBSERVAR E FAZER CUMPRIR A LEGISLACAO DO CODIGO DE TRANSITO BRASILEIRO NO ESTADO DE MATO GROSSO DO SUL; INCLUSIVE: CONSTRUCAO DE NOVA SEDE PARA O DETRAN/MS, COM CENTRO DE FORMACAO DE CONDUTORES NO MUNICIPIO DE SAO GABRIEL DO OESTE.	0		0	104.796.200	0	104.796.200
2741		EDUCACAO NO TRANSITO ELABORAR A PROMOCAO DE PROGRAMAS EDUCATIVOS E MATERIAIS DIDATICOS PARA EDUCACAO NO TRANSITO. TREINAMENTO DE PESSOAL DOS ESTABELECIMENTOS DE ENSINO PUBLICO E PRIVADO PARA EXECUCAO DE PROGRAMAS RELATIVOS AO TRANSITO.ELABORACAO DE EXAMES TEORICOS DE HABILITACAO.	0		0	19.525.800	0	19.525.800
		T O T A L	0		0	124.322.000	0	124.322.000

ACBPT0DG

DEMONSTRATIVO DA DESPESA POR PROGRAMA E PROJETO ATIVIDADE

ESTADO DE MATO GROSSO DE SUL
SECRETARIA DE ESTADO DO MEIO AMBIENTE, DO PLANEJAMENTO, DA CIENCIA E TECNOLOGIA
SUPERINTENDENCIA DE ORCAMENTO E PROGRAMAS
SISTEMA INTEGRADO DE PLANEJAMENTO E ORCAMENTO - SIPLAN
PLANO PLURIANUAL - 2008 / 2011

RECURSOS DE TODAS AS FONTES R\$ 1,00

PROGRAMA	PROJ ATIVIDADE	E S P E C I F I C A O	T E S O U R O		O U T R A S F O N T E S		T O T A L
			2011		2011		
0027	MS COMPETITIVO - DESENVOLVIMENTO AGRARIO						
	FOMENTAR E APOIAR AS ACOES DE DESENVOLVIMENTO AGRARIO.						
2416	FORTALECIMENTO DA AGRICULTURA FAMILIAR		2.057.400		0		2.057.400
	COORDENAR E IMPLEMENTAR AS POLITICAS PUBLICAS DE APOIO AO FORTALECIMENTO DA						
	AGRICULTURA FAMILIAR.						
2451	AGRAER - PESQUISA		105.000		0	20.000	125.000
	TRANSFERIR E DIFUNDIR CONHECIMENTOS CIENTIFICOS GERADOS POR PESQUISAS QUE						
	DINAMIZEM AS POTENCIALIDADES DAS EXPLORACOES AGROPECUARIAS E O APROVEITA						
	MENTO DOS RECURSOS NATURAIS AOS PRODUTORES RURAIS, ATRAVES DE METODOLOGIAS						
	EDUCATIVAS E DO USO DE METODOS PARTICIPATIVOS (REUNIOES, SEMINARIOS, DIAS						
	DE CAMPO, PALESTRAS, ETC.); DIVULGACAO ESCRITA (FOLDERS, CIRCULARES TECNICAS,						
	RELATORIOS TECNICOS, LIVROS, ETC.); DIVULGACAO TELEVISIVA(FILMES DIDATICOS,						
	FILMES TECNICOS, ENTREVISTAS, COMERCIAIS, ETC.).						
2452	AGRAER - FORCA		1.697.000		0	38.394.000	40.091.000
	FOMENTAR O ASSOCIATIVISMO E A ORGANIZACAO DOS PRODUTORES EM MS. REALIZAR						
	TRANSFERENCIAS DE CONHECIMENTOS TECNICOS, GERENCIAIS E DE TECNOLOGIAS AOS						
	PRODUTORES RURAIS, EM ESPECIAL AOS AGRICULTORES FAMILIARES, PARA O DESENVOL						
	VIMENTO E APROXIMAMENTO DO SETOR AGROPECUARIO, MELHORANDO AS CONDICOES AMBI						
	ENTAIS, ECONOMICAS E SOCIAIS DO PRODUTOR RURAL.ASSISTIR AOS AGRICULTORES FA						
	MILIARES NOS PROCESSOS DE INICIACAO DE TRANSFORMACAO DOS PRODUTOS PRIMARIOS.						
	ESTIMULAR E MOTIVAR AS FAMILIAS RURAIS PARA AS PRACTICAS DE SAUDE PREVENTIVA						
	A ELABORAR E COORDENAR PROJETOS CULTURAIS, FOLCLORICOS E VALORIZACAO DOS JO						
	VENS AGRICULTORES E ACOES DE GENERO,DE GERACAO E DE ETNIAS.IMPLEMENTAR PRO						
	GRAMAS QUE VISEM RESGATAR O USO DE PLANTAS MEDICINAIS, BEM COMO CAPACITAR						
	AS FAMILIAS RURAIS SOBRE O VALOR NUTRICIONAL E APROVEITAMENTO RACIONAL DOS						
	ALIMENTOS E ACOES VOLTADAS A PLENA CIDADANIA DO HOMEM RURAL. ORGANIZAR OS						
	PRODUTORES RURAIS, EM ESPECIAL OS AGRICULTORES FAMILIARES PARA QUE ESSA						
	APROXIMACAO OCORRA, GARANTINDO A COMERCIALIZACAO DA SUA PRODUCCAO E A MELHOR						
	COTACAO FINANCEIRA PARA MESMA: INCLUSIVE: AQUISICAO DE EQUIPAMENTO- BOMBAS						
	D'AGUA E CANOS- PARA A INSTALACAO DE POÇO ARTESIANO JA PERIFURADO NAS COLONI						
	AS SAO ROMAO E TRAUQUI, MUNICIPIOS DE COXIM.		19.000		0	65.000	84.000
2453	AGRAER - TERRAS						
	COORDENACAO E PROPOSICAO DE POLITICAS DE REORDENAMENTO DO ESPACO RURAL, A						
	TRAVES DO ASSENTAMENTO DE PRODUTORES RURAIS E REGULARIZACAO FUNDIARIA.						
2454	AGRAER - ADMINISTRACAO		20.895.000		0	285.000	21.180.000
	REVITALIZAR OS SERVICOS OFICIAIS DE ASSISTENCIA TECNICA E EXTENSAO RURAL,ME						
	LHORANDO A ESTRUTURA FISICA, EQUIPAMENTOS E IMPLANTACAO DE SISTEMAS DIGITA						
	LIZADOS PARA MELHORIA DA GESTAO E CAPACITACAO DO QUADRO DE SERVIDORES; IN						
	CLUSIVE: CONSTRUCCAO DA SEDE PARA ATENDER AS DIVISOES REGIONAIS E LOCAIS DA						
	AGRAER - AGENCIA DE DESENVOLVIMENTO AGRARIO E EXTENSAO RURAL NO MUNICIPIO						
	DE COXIM.						
2470	DESENVOLVIMENTO AGRARIO - AGRIFAMI		0		0	812.900	812.900
	COORDENAR E IMPLEMENTAR AS POLITICAS DE DESENVOLVIMENTO AGRARIO, ESPECIAL						
	MENTE A AGRICULTURA FAMILIAR.						
	T O T A L		24.773.400		0	39.576.900	64.350.300

ESTADO DE MATO GROSSO DE SUL
 SECRETARIA DE ESTADO DO MEIO AMBIENTE, DO PLANEJAMENTO, DA CIENCIA E TECNOLOGIA
 SUPERINTENDENCIA DE ORCAMENTO E PROGRAMAS
 SISTEMA INTEGRADO DE PLANEJAMENTO E ORCAMENTO - SIPLAN
 PLANO PLURIANUAL - 2008 / 2011

DEMONSTRATIVO DA DESPESA POR PROGRAMA E PROJETO ATIVIDADE

ACBPT0DG

R\$ 1,00

RECURSOS DE TODAS AS FONTES

PROGRAMA PROJ ATIVIDADE	E S P E C I F I C A O	T E S O U R O		O U T R A S F O N T E S		T O T A L	
		2011		2011		2011	
0028	MS COMPETITIVO - GERACAO DE EMPREGO IMPLENENTAR ACOES DE GOVERNO PARA VALORIZAR A CAPACIDADE DE TRABALHO E PRODUIZIR. COMBATE AO DESEMPREGO, QUALIFICACAO PROFISSIO	7.370.100	0	9.585.200	0	16.955.300	0
2581	NAL, FOMENTO AO TRABALHO E AO EMPREENDEORISMO INTERMEDIAR MAO-DE-OBRA, SEGURO DESEMPREGO, ORIENTACAO PROFISSIONAL, FORMA CAO, QUALIFICACAO SOCIAL, PROFISSIONAL E TRABALHO E RENDA.	7.370.100	0	9.585.200	0	16.955.300	0
	T O T A L	7.370.100	0	9.585.200	0	16.955.300	0

ESTADO DE MATO GROSSO DE SUL SECRETARIA DE ESTADO DO MEIO AMBIENTE, DO PLANEJAMENTO, DA CIENCIA E TECNOLOGIA SUPERINTENDENCIA DE ORCAMENTO E PROGRAMAS SISTEMA INTEGRADO DE PLANEJAMENTO E ORCAMENTO - SIPLAN PLANO PLURIANUAL - 2008 / 2011

DEMONSTRATIVO DA DESPESA POR PROGRAMA E PROJETO ATIVIDADE

ACBPT0DG

RECURSOS DE TODAS AS FONTES R\$ 1,00

PROGRAMA	PROJ ATIVIDADE	E S P E C I F I C A O	T E S O U R O		O U T R A S F O N T E S		T O T A L	
			2011		2011		2011	
0029		MS CIDADÃO - SEGURANCA E DEFESA SOCIAL ACAO FIRME DA SEGURANCA PUBLICA E DE DEFESA CIVIL, PRO TEGENDO A VIDA, A PROPRIEDADE, A LIBERDADE, A IGUALDADE E O MEIO AMBIENTE CONTRA A CRIMINALIDADE E A VIOLENCIA. FISCALIZACAO E EDUCACAO AMBIENTAL - POLICIA AMBIENTAL	0		0	3.598.900	0	3.598.900
2721		PROTEGER O MEIO AMBIENTE ATRAVES DE ACOES DE FISCALIZACAO E EDUCACAO AMBIEN TAL PREVENTIVA E OSTENSIVA. COORDENACAO E IMPLEMENTACAO DA POLITICA DE SE GURANCA PUBLICA	559.656.100		0		0	559.656.100
2722		MODERNIZAR E REEQUIPAR OS ORGaos QUE COMPOEM O SISTEMA ESTADUAL DE SEGURAN CA PUBLICA; IMPLEMENTAR, RACIONALIZAR E DINAMIZAR O ATENDIMENTO DAS OCORREN CIAS POLICIAIS; REESTRUTURACAO DAS UNIDADES DE SEGURANCA PUBLICA EM MS; ACOM PANHAMENTO FISICO E PSICOLOGICO DOS POLICIAIS; IMPLEMENTACAO DOS CONSELHOS COMUNITARIOS DE SEGURANCA; REESTRUTURACAO E MODERNIZACAO DA PERICIA TECNICA DESENVOLVER ACOES EDUCATIVAS AOS CIDADãOS JOVENS E ADULTOS; CAPACITAR OS RE CURSOS HUMANOS DA SEJUSE; INCLUSIVE: IMPLANTACAO DE UMA UNIDADE DO CORPO DE BOMBEIROS NO MUNICIPIO DE RIO BRILHANTE. MODERNIZACAO DA ESTRUTURA FISICA E REAPARELHA MENTO DAS UNIDADES COMPONENTES DA SEJUSE/MS	23.938.600		0		0	23.938.600
2742		PROPORCIONAR E PROVER AS UNIDADES QUE COMPOEM O SISTEMA ESTADUAL DE SEGURAN CA PUBLICA ATRAVES DE: MELHORIAS DAS CONDICoes FISICAS DAS INSTALACOES EXIS TENTES E DE NOVAS UNIDADES; MODERNIZACAO E REAPARELHAMENTO DAS UNIDADES COM EQUIPAMENTOS DE POLICIA CIENFIFICA, DE SERVICOS DE INTELIGENCIA, TELEMATICA. PROVER AS INSTITUICOES DE SEGURANCA PUBLICA DE ARMAMENTO ADEQUADO E MODERNO BEM COMO EQUIPAMENTOS DE USO E PROTECAO INDIVIDUAL. ATUALIZAR E RENOVAR A FROTA DA SEGURANCA PUBLICA COM VEICULOS APROPRIADOS AO PLENO DESEMPENHO DE SUAS ATIVIDADES; INCLUSIVE: AQUISICAO DE QUATRO VIATURAS SENDO: DUAS PARA O DESTACAMENTO DA POLICIA MILITAR E DUAS PARA O DESTACAMENTO DE POLICIA CIVIL DO MUNICIPIO DE COSTA RICA; IMPLANTACAO DE UMA BASE DA POLICIA COMUNITARIA NOS MUNICIPIOS DE: JARDIM, PONTA FORA, CORUMBA, AQUIDAUANA, PARANAIBA, MI RANDA, COXIM, NIOAQUE, SONORA; REFORMA GERAL E AMPLIACAO DO PREDIO QUE ABRI GA A DELEGACIA DE POLICIA CIVIL NO MUNICIPIO DE PEDRO GOMES; CONSTRUCAO DA SEDE PARA O BATALHAO DA POLICIA MILITAR DO MUNICIPIO DE COXIM. CONSTRUCAO DA UNIDADE REGIONAL DE PERICIAS NO MUNICIPIO DE COXIM; CONSTRUCAO DE UNIDA DE DE POLICIA, COM CAPACIDADE PARA ABRIGAR AS POLICIAS CIVIL E MILITAR E UMA CADEIA PUBLICA NO MUNICIPIO DE CHAPADAO DO SUL; REFORMA DA DELEGACIA DE POLICIA CIVIL E DO PREDIO QUE ABRIGA A POLICIA MILITAR NO MUNICIPIO DE NIOA QUE; CONSTRUCAO DE UMA DELEGACIA DE POLICIA CIVIL E REFORMA E AMPLIACAO DO PREDIO QUE ATUALMENTE ABRIGA A POLICIA MILITAR NO MUNICIPIO DE ALCINOPOLIS; REFORMA E AMPLIACAO DA UNIDADE DE POLICIA MILITAR DO MUNICIPIO DE FIGUEIROA ; REFORMA E AMPLIACAO DO BLOCO DA ANTIGA SEDE DA POLICIA MILITAR DE RIO NEGREO. GESTAO DO SISTEMA PRISIONAL REESTRUTURAR O SISTEMA PRISIONAL COM ENFASE NA GESTAO E CONTROLE DA POPULA CAO CARCERARIA ESTADUAL, DESENVOLVENDO POLITICAS ESTRATEGICAS DE INVESTIMEN TOS NA RESSOCIALIZACAO E REINTEGRACAO SOCIAL HARMONICA, MEDIANTE O RESGATE DA AUTO-ESTIMA E DOS VALORES ETICOS E MORAIS VALORIZANDO A CULTURA INDIVIDU AL E COLETIVA DO APENADO, FOCANDO AINDA A ASSISTENCIA SOCIAL, PSICOLOGICA, TRABALHANDO AS ATITUDES, COMPORTAMENTOS E SENTIMENTOS PARA A CONSTRUCAO DE VALORES MORAIS, ETICOS E DE CIDADANIA, COM VISTAS AOS CONVIVIOS FAMILIAR, SO CIAL E DE TRABALHO, TANTO NA VIDA CARCERARIA QUANTO EM LIBERDADE. DESENVOL VER A GESTAO DO SISTEMA PRISIONAL, DISPONIBILIZANDO AOS SEUS GESTORES INS TRUMENTOS E CONDICIOES DE DESENVOLVER SUAS ATIVIDADES E PROGRAMAS DE RESSOCI ALIZACAO E REINTEGRACAO SOCIAL DA PESSOA PRESA E COM ISSO PRESTAR INFORMACOES	89.600.000		0	4.079.600	0	93.679.600

ESTADO DE MATO GROSSO DE SUL
 SECRETARIA DE ESTADO DO MEIO AMBIENTE, DO PLANEJAMENTO, DA CIENCIA E TECNOLOGIA
 SUPERINTENDENCIA DE ORÇAMENTO E PROGRAMAS
 SISTEMA INTEGRADO DE PLANEJAMENTO E ORÇAMENTO - SIPLAN
 PLANO PLURIANUAL - 2008 / 2011

DEMONSTRATIVO DA DESPESA POR PROGRAMA E PROJETO ATIVIDADE

ACBPT0DG

RECURSOS DE TODAS AS FONTES R\$ 1,00

PROGRAMA	PROJ ATIVIDADE	E S P E C I F I C A O	T E S O U R O		O U T R A S F O N T E S		T O T A L
			2011		2011		
2751		CONCRETAS E IMEDIATAS QUANTO AOS QUESTIONAMENTOS DA SOCIEDADE ORGANIZADA. REEQUIPAMENTO E REFORMAS DAS INSTITUIÇÕES FO LICIAIS E CORPO DE BOMBEIROS MILITAR AMPLIAR A CAPACIDADE DE PREVENÇÃO E DIMINUIÇÃO DOS INDICES DE CRIMINALIDA DE, COM ÊNFASE NA REPRESSÃO QUALIFICADA. REESTRUTURAÇÃO DO CONSELHO ESTADUAL ANTIDRO GAS	0	0	37.801.000	0	37.801.000
2761		OPERACIONALIZAR E IMPLEMENTAR O CONSELHO ESTADUAL E OS CONSELHOS MUNICIPAIS ANTIDROGAS JUNTO A COMUNIDADE EM GERAL; FORMAR AGENTES MULTIPLICADORES - AGENTES COMUNITARIOS, NA PREVENÇÃO AO USO DE DROGAS; MANTER A SOCIEDADE EN VOLVIDA ATRAVES DE TRIAGENS INFORMATIVAS BIMESTRAIS SOBRE ENTORPECENTES; MO BILIZAR A SOCIEDADE EM DATAS DE ALERTAS CONTRA O CONSUMO DE DROGAS, COMO A SEMANA NACIONAL ANTIDROGAS E O DIA INTERNACIONAL DE COMBATE AS DROGAS; ESTA BELEZER PARCERIAS COM UNIVERSIDADES PUBLICAS E PRIVADAS A FIM DE DESENVOL VER PROJETOS NA AREA DE PREVENÇÃO AO USO INDEVIDO DE DROGAS, BEM COMO CAPA CITAR OS CONSELHEIROS ATRAVES DE PARTICIPAÇÃO EM EVENTOS CIENTIFICOS E OU SIMILARES.	0	0	400	0	400
T O T A L			673.194.700	0	45.479.900	0	718.674.600

PROGRAMA	PROJ ATIVIDADE	E S P E C I F I C A O	DEMONSTRATIVO DA DESPESA POR PROGRAMA E PROJETO ATIVIDADE		RECURSOS DE TODAS AS FONTES		R\$ 1,00
			TESOURO	OUTRAS FONTES	TOTAL		
			2011	2011	2011		
0030		MS COMPETITIVO - BIOCOMBUSTIVEL AMPLIAR A BASE ECONOMICA E A FONTE DE ENERGIA RENOVAVEL EM MATO GROSSO DO SUL.					
1492		IMPLANTAR E IMPELENTAR O PROGRAMA ESTADUAL DE BIOENERGIA.	780.000	0	780.000	0	
2479		IMPLANTAR E IMPELENTAR O PROGRAMA ESTADUAL DE BIOENERGIA OBJETIVANDO DESEN VOLVER CONHECTIMOTOS CIENFIFICOS E TECNOLOGICOS QUE PERMITAM A UTILIZACAO DE NOVAS FONTES PARA A PRODUCAO DE BIOENERGIA, A PARTIR DE SEMENTES OLEAGINO SAS E OUTRAS FONTES ADAPTADAS A PRODUCAO NO CERRADO, COM SUSTENTABILIDADE ECONOMICA E AMBIENTAL E IMPACTOS FAVORAVELS NA QUALIDADE DE VIDA. DESENVOLVIMENTO DE BIOCOMBUSTIVELS NO MS PROMOVER A COORDENACAO TECNICA POR MEIO DAS CAMARAS SETORIAIS: SUCROALCOOLEI RA E BIODISEL; APOIAR A INSTALACAO DO CENTRO TECNOLÓGICO DA CANA-DE-ACUCAR E DO ALCOOL, BEM COMO APOIAR A QUALIFICACAO DA MAO-DE-OBRA DO SETOR.	0	1.564.000	1.564.000	0	
		TOTAL	780.000	1.564.000	2.344.000	0	

ACBPT0DG

ESTADO DE MATO GROSSO DE SUL
 SECRETARIA DE ESTADO DO MEIO AMBIENTE, DO PLANEJAMENTO, DA CIENCIA E TECNOLOGIA
 SUPERINTENDENCIA DE ORCAMENTO E PROGRAMAS
 SISTEMA INTEGRADO DE PLANEJAMENTO E ORCAMENTO - SIPLAN
 PLANO PLURIANUAL - 2008 / 2011

DEMONSTRATIVO DA DESPESA POR PROGRAMA E PROJETO ATIVIDADE

ACBPT0DG

RECURSOS DE TODAS AS FONTES R\$ 1,00

PROGRAMA PROJ ATIVIDADE	E S P E C I F I C A O	T E S O U R O		O U T R A S F O N T E S		T O T A L	
		2011		2011		2011	
0031	MS COMPETITIVO - REGIAO DE FRONTEIRA DIVERSIFICAR E DINAMIZAR A BASE PRODUTIVA COM VISTAS A SUPERAR AS TENSOES SOCIAIS E ECONOMICAS DA REGIAO DE FRONTEIRA DO ESTADO DE MS.	1.277.500	0	0	0	1.277.500	0
2417	DESENVOLVIMENTO DA REGIAO DE FRONTEIRA - MS APOIAR A REVITALIZACAO E A RENOVACAO PRODUTIVA NAS ATIVIDADES RURAIS E A IN TROCUCAO DE NOVAS ATIVIDADES INDUSTRIAIS E DE SERVICOS.	1.277.500	0	0	0	1.277.500	0
	T O T A L	1.277.500	0	0	0	1.277.500	0

ESTADO DE MATO GROSSO DE SUL
SECRETARIA DE ESTADO DO MEIO AMBIENTE, DO PLANEJAMENTO, DA CIENCIA E TECNOLOGIA
SUPERINTENDENCIA DE ORCAMENTO E PROGRAMAS
SISTEMA INTEGRADO DE PLANEJAMENTO E ORCAMENTO - SIPLAN
PLANO PLURIANUAL - 2008 / 2011

DEMONSTRATIVO DA DESPESA POR PROGRAMA E PROJETO ATIVIDADE

ACBPT0DG

R\$ 1,00

RECURSOS DE TODAS AS FONTES

PROGRAMA	PROJ ATIVIDADE	E S P E C I F I C A O	T E S O U R O		O U T R A S F O N T E S		T O T A L	
			2011		2011		2011	
0032		MS CIDADÃO - ENSINO SUPERIOR, PESQUISA E DE SENVOLVIMENTO CONTRIBUIR PARA O DESENVOLVIMENTO DA SOCIEDADE SUL MATO GROSSENSE, VISANDO INCREMENTAR O ENSINO PUBLICO SUPERI OR GRATUITO, PROMOVENDO A FORMACAO DE ACADEMICOS CARACI TADOS PARA FOMENTAR A PROSPERIDADE DA CIENCIA E TECNOLO GIA DO ESTADO. DESENVOLVER ATIVIDADES DE ENSINO VISANDO O FORTALECIMENTO DA INSTITUICAO E DA SOCIEDADE DESENVOLVER O ENSINO SUPERIOR DE GRADUACAO OFERECIDO PELA INSTITUICAO VISAN DO A FORMACAO DE CIDADOS QUE POSSAM CONTRIBUIR PARA O DESENVOLVIMENTO, IN CLUIVE A IMPLANTACAO DO CAMEUS DA UEMS EM ALCINOPOLIS; GARANTIR A AMPLIA CAO DO ENSINO UNIVERSITARIO PUBLICO E GRATUITO EM CAARAPO; DESTINAR RECUR SOS QUE GARANTAM A MANUTENCAO DA INSTITUICAO E INVESTIMENTOS NA QUALIFICA CAO PROFISSIONAL, AMPLIACAO DE PROJETOS, CURSOS E OBRAS NO ESTADO. ATIVIDADE DE PESQUISA E POS-GRADUACAO PRODUIR CONHECIMENTO CIENTIFICO COM VISTAS AO DESENVOLVIMENTO DA CIENCIA, CONTRIBUINDO PARA O DESENVOLVIMENTO DA SOCIEDADE. SOCIALIZACAO DOS CONHECIMENTOS PRODUZIDOS NO AMBITO DA INSTITUICAO ARTICULAR O ENSINO E A PESQUISA DE FORMA INDISSOCIAVEL, VIABILIZANDO A REIA CAO TRANSFORMADORA ENTRE A UNIVERSIDADE E A SOCIEDADE, SOCIALIZANDO OS CONHE CIMENTOS PRODUZIDOS NO AMBITO DA INSTITUICAO. IMPLEMENTAR E OPERACIONALIZAR O ENSINO PROFITS SIONALIZANTE IMPLEMENTAR E OPERACIONALIZAR O ENSINO PROFISSIONALIZANTE TENDO EM VISTA A DEMANDA DE MAO-DE-OBRA QUALIFICADA EM TODAS AS AREAS DE TRABALHO, PARA PRO DUCAO DE BENS EM VARIOS NIVEIS. PLANEJAMENTO E ADMINISTRACAO DAS ACOES DESEN VOLVIDAS PELA UEMS IDENTIFICAR, PLANEJAR E EXECUTAR TRANSFORMACOES NECESSARIAS PARA AMELIAR A EFETIVIDADE E A EFTICIENCIA DAS ACOES DA UEMS, VISANDO EXPANSAO TERRITORIAL BEM COMO A PERMANENCIA DA ESTRUTURA FISICA JA EXISTENTE. PARCELAMENTO DA DIVIDA DO INSS DA UEMS REGISTRAR AS LIQUIDACOES DAS PARCELAS COM INSS REFERENTE A UEMS.	73.100.900	0	530.000	0	73.630.900	0
2551			258.500	0	1.673.300	0	1.931.800	0
2553			176.300	0	2.156.600	0	2.332.900	0
2554			660.000	0	0	0	660.000	0
2555			400.000	0	0	0	400.000	0
2556			404.300	0	0	0	404.300	0
		T O T A L	75.000.000	0	4.359.900	0	79.359.900	0

ESTADO DE MATO GROSSO DE SUL SECRETARIA DE ESTADO DO MEIO AMBIENTE, DO PLANEJAMENTO, DA CIENCIA E TECNOLOGIA SUPERINTENDENCIA DE ORCAMENTO E PROGRAMAS SISTEMA INTEGRADO DE PLANEJAMENTO E ORCAMENTO - SIPLAN PLANO PLURIANUAL - 2008 / 2011

DEMONSTRATIVO DA DESPESA POR PROGRAMA E PROJETO ATIVIDADE

ACBPT0DG

RECURSOS DE TODAS AS FONTES R\$ 1,00

PROGRAMA	PROJ ATIVIDADE	E S P E C I F I C A O	T E S O U R O		O U T R A S F O N T E S		T O T A L	
			2011		2011		2011	
0033		MS CIDADÃO - CASA DA GENTE						
		DESENVOLVER PROJETOS HABITACIONAIS EM AREAS URBANAS E RURAIS.						
1831		PROJETO MEU LAR	3.000.000	0	10.540.000	0	13.540.000	0
		CONSTRUIR HABITACAO PARA FAMILIAS CADASTRADAS NOS MUNICIPIOS QUE SAO ORLUN DAS DE COBITACOES, HABITACOES CEDIDAS OU ALUGADAS, CONSIDERADAS COMO ONUS EXCESSIVO PARA A RENDA FAMILIAR OU DE DEMANDA GERADA POR INSTALACAO INDUS TRIAL DE GRANDE PORTE, INCLUSIVE: CONSTRUCAO DE 30 (TRINTA) CASAS POPULARES NO MUNICIPIO DE CAARAPO; CONSTRUCAO DE 20 (VINTE) CASAS POPULARES NO MUNICI PIO DE JUTI; CONSTRUCAO DE CASAS POPULARES PARA ATENDER A DEMANDA NO MUNICI PIO DE COSTA RICA.						
1832		PROJETO MUDANDO PARA MELHOR	1.000.000	0	5.210.000	0	6.210.000	0
		CONSTRUIR HABITACAO ALIADA A URBANIZACAO DE AREA, QUANDO NECESSARIA, PARA FAMILIAS QUE HABITAM EM AREAS DE RISCO, INCLUSIVE: CONSTRUCAO DE 50(CINQUEN TA) CASAS POPULARES DO PROJETO MUDANDO PARA MELHOR PARA FAMILIAS EM LOCAIS DE SITUACAO DE RISCO, NO MUNICIPIO DE IGUAPEMI.						
1833		PROJETOS ESPECIAIS	1.000.000	0	5.210.000	0	6.210.000	0
		CONSTRUIR HABITACAO PARA ATENDER PUBLICOS ESPECIFICOS,TAIS COMO DAS ALDEIAS INDIGENAS, ASSENTAMENTOS RURAIS, QUILOMBOS E OUTROS.						
1841		IMPLEMENTACAO DE PROJETOS HABITACIONAIS	0	0	6.000.000	0	6.000.000	0
		GESTAO DE PROJETOS HABITACIONAIS DE INTERESSE SOCIAL, INCLUSIVE: IMPLEMENTA CAO DE PROJETO HABITACIONAL NO MUNICIPIO DE COXIM E DAR CUMPRIMENTO DO ARTI GO 54 DO ADGGT DA CONSTITUICAO ESTADUAL.						
2821		PROCASA	865.000	0	0	0	865.000	0
		FORMULAR A POLITICA HABITACIONAL, COM A ELABORACAO DE PROGRAMAS E PROJETOS PARA CONCRETIZA-LA, INCLUSIVE: CONSTRUCAO DE CASAS POPULARES, NO MUNICIPIO DE ALCINOPOLIS.						
2831		IMPLEMENTACAO DE ACOES DE HABITACAO	4.810.000	0	52.000	0	4.862.000	0
2851		DESENVOLVER ACOES PARA ADMINISTRACAO DAS ATIVIDADES DE HABITACAO.	0	0	190.200	0	190.200	0
		GESTAO DO FUNDO						
		DESENVOLVER ATIVIDADES DE OPERACIONALIZACAO DO FEHIS.						
		T O T A L	10.675.000	0	27.202.200	0	37.877.200	0

ESTADO DE MATO GROSSO DE SUL
 SECRETARIA DE ESTADO DO MEIO AMBIENTE, DO PLANEJAMENTO, DA CIENCIA E TECNOLOGIA
 SUPERINTENDENCIA DE ORCAMENTO E PROGRAMAS
 SISTEMA INTEGRADO DE PLANEJAMENTO E ORCAMENTO - SIPLAN
 PLANO PLURIANUAL - 2008 / 2011

DEMONSTRATIVO DA DESPESA POR PROGRAMA E PROJETO ATIVIDADE

ACBPT0DG

R\$ 1,00

RECURSOS DE TODAS AS FONTES

PROGRAMA PROJ ATIVIDADE	E S P E C I F I C A O	T E S O U R O		O U T R A S F O N T E S		T O T A L	
		2011		2011		2011	
0034	MS GESTAO - PREVIDENCIA ADMINISTRAR A CONCESSAO DOS BENEFICIOS PREVIDENCIARIOS, FUNDAMENTADOS NOS PRINCIPIOS DO DIREITO.						
2811	ASSISTENCIA MEDICA PAGAMENTO DO ATENDIMENTO A SAUDE DOS APOSENTADOS DE MS.	15.800.000		0	0	15.800.000	0
2812	AQUISICAO DE IMOVEIS ADQUIRIR IMOVEIS ATRAVES DE DESAPROPRIACAO.	100		0	0	100	0
2814	IMPLEMENTACAO DAS ATIVIDADES ADMINISTRATIVAS MANUTENCAO DAS ATIVIDADES DO ORGAO, ESPECIALMENTE A COMPLEMENTACAO E COBER TURA DO DEFICIT COM INATIVOS E PENSIONISTAS DE MS, (ISENTOS DE CONTRIBUICAO)	44.600.000		0	0	44.600.000	0
2815	SENTENCA JUDICIAL PAGAMENTO DE SENTENÇAS JUDICIAIS, ATRAVES DE MANDADO DE SEGURANCA.	400.000		0	0	400.000	0
2861	ENCARGOS COM INATIVOS E PENSIONISTAS GARANTIR OS MEIOS DE SUBSISTENCIA AOS INATIVOS E PENSIONISTAS ATRAVES DO PA GAMENTO DOS BENEFICIOS PREVIDENCIARIOS.	0	1.010.252.300	0	0	1.010.252.300	0
2862	GESTAO DA PREVIDENCIA SOCIAL PRIMAR PELA EFICIENCIA E CONCESSAO DOS BENEFICIOS, FUNDAMENTADOS NOS PRINCI PIOS DO DIREITO.	0	4.714.000	0	0	4.714.000	0
	T O T A L	60.800.100		0	1.014.966.300	1.075.766.400	0

ESTADO DE MATO GROSSO DE SUL
SECRETARIA DE ESTADO DO MEIO AMBIENTE, DO PLANEJAMENTO, DA CIENCIA E TECNOLOGIA
SUPERINTENDENCIA DE ORCAMENTO E PROGRAMAS
SISTEMA INTEGRADO DE PLANEJAMENTO E ORCAMENTO - SIPLAN
PLANO PLURIANUAL - 2008 / 2011

DEMONSTRATIVO DA DESPESA POR PROGRAMA E PROJETO ATIVIDADE

ACBPT0DG

R\$ 1,00

PROGRAMA	PROJ ATIVIDADE	E S P E C I F I C A O	T E S O U R O		O U T R A S F O N T E S		R E C U R S O S D E T O D A S A S F O N T E S	
			2011		2011		2011	
0035		MS CIDADÃO - INCLUSÃO SOCIAL DESENVOLVER E MANTER PROGRAMAS SOCIAIS E CRIAR NOVAS O FORTUNIDADES PARA AS FAMILIAS GESTÃO DE POLITICAS PUBLICAS PARA AS MULHERES COORDENAR O PLANEJAMENTO, FORMULACAO, IMPLEMENTACAO, AVALIACAO E CONTROLE DAS POLITICAS PUBLICAS PARA AS MULHERES E ACOES PARA A IGUALDADE DE GENERO.						
2093		FOMENTO E DESENVOLVIMENTO DE PROGRAMAS, PROJE TOS E ATIVIDADES DE INTEGRAÇÃO PARA A JUVENTUDE	3.086.700		0		3.086.700	0
2094		FOMENTO E DESENVOLVIMENTO DE PROGRAMAS, PROJETOS E ATIVIDADES DE INTEGRAÇÃO PARA A JUVENTUDE	10.000		0		10.000	0
2096		FOMENTO E DESENVOLVIMENTO DE PROGRAMAS E ATIVIDADES PARA PROMOÇÃO DA IGUALDADE RACIAL FOMENTO E DESENVOLVIMENTO DE PROGRAMAS E ATIVIDADES PARA PROMOÇÃO DA IGUALDADE RACIAL, INCLUSIVE: INCREMENTO AOS PROGRAMAS E ATIVIDADES PARA PROMOCÃO DA IGUALDADE RACIAL, ESPECIALMENTE PARA APOIAR AS ACOES DO CONSELHO DOS DIREITOS DO NEGRO, DE ACORDO COM SUAS ATRIBUIÇÕES E COMPETÊNCIAS INSTITUCIONAIS.	10.000		0		10.000	0
2171		PROGRAMA DE TRANSFERÊNCIA DE RENDA ATENDER AS FAMILIAS EM SITUAÇÃO DE VULNERABILIDADE SOCIAL, ASSOCIANDO-AS A ACOES SOCIOEDUCATIVAS, VISANDO A MELHORIA DA QUALIDADE DE VIDA E ALCANCE DA AUTONOMIA SOCIOECONOMICA FAMILIAR. CONSTRUCÃO DA CIDADANIA IMPLEMENTAR O PROGRAMA DE INVESTIMENTO SOCIAL.						
2173		DESENVOLVIMENTO DE ACOES DE SAUDE						
2174		DESENVOLVIMENTO DE ACOES DE SAUDE DESENVOLVER ATIVIDADES DESTINADAS AO ATENDIMENTO DAS ACOES DE SAUDE, INCLUSIVE: CONSTRUIR E EQUIPAR 1 (UM) CENTRO DE APOIO AO DEPENDENTE DE DROGAS - CADD, CONSTITUINDO-SE EM UM MODERNO HOSPITAL EM NOSSA CAPITAL, COM CAPACIDADE INICIAL DE 200 LEITOS, ESPECIALIZADO EM TODOS OS NIVEIS DE TRATAMENTO, INCLUSIVE NO TRATAMENTO EXTRA-HOSPITALAR, COM ASSISTENCIA TANTO A FAMILIA QUANTO AO DOENTE.						
2175		DESENVOLVIMENTO DE ACOES DE EDUCACAO REALIZAR ATIVIDADES DESTINADAS AO ATENDIMENTO DE ACOES DE EDUCACAO.						
2178		VALE UNIVERSIDADE OFERECER ESTAGIOS A ACADEMICOS DE BAIXO FODER AQUISITIVO, DE UNIVERSIDADES PRIVADAS; DESCONTO DE ATÉ 70% NA MENSALIDADE E/OU REPASSE DE FORMA REMUNERADA AOS ACADEMICOS DE UNIVERSIDADES PUBLICAS.						
2180		APOIO AO DESENVOLVIMENTO DE PROGRAMAS HABITACIONAIS DESTINAR RECURSOS PARA A EXECUCAO DE PROGRAMAS HABITACIONAIS EM AMBITO ESTADUAL.						
2572		COMBATE A EXPLORACAO E ABUSO SEXUAL DE CRIANCAS E ADOLESCENTES OPERACIONALIZAR AS ACOES DE ENFRENTAMENTO A VIOLENCIA SEXUAL INFANTO JUVENIL; GARANTIR AOS ORGaos COLEGIADOS A ESTRUTURA ADEQUADA PARA OPERACIONALIZACAO, EXECUCAO DAS POLITICAS PUBLICAS; IMPLANTAR UM PROGRAMA DE ATENDIMENTO PSICOSSOCIAL AO ADOLESCENTE APRENDIDO POR PRATICA DE ATO INFRACIONAL; OFERECER FARECERES TECNICOS AS AUTORIDADES COMPETENTES; IMPLEMENTAR A POLITICA DE PREVENCAO AO USO INDEVIDO DE DROGAS NO ESTADO, ESTABELECCENDO UM CONJUNTO DE ACOES ARTICULADAS QUE FERMITAM A DISSEMINACAO DE INFORMACOES E POSSIBILITEM UMA CONDOTA PREVENTIVA NESTA AREA.	100		0		100	0
2573		PROGRAMA ESTADUAL DE PROTECAO A TESTEMUNHAS - PROVITA/MS REALIZAR ACOES OBJETIVANDO A CONSTRUCÃO DA REDE SOLIDARIA DE PROTECAO, VI	574.600		0		574.600	0

ESTADO DE MATO GROSSO DE SUL SECRETARIA DE ESTADO DO MEIO AMBIENTE, DO PLANEJAMENTO, DA CIENCIA E TECNOLOGIA DEMONSTRATIVO DA DESPESA POR PROGRAMA E PROJETO ATIVIDADE ACBPT0DG

SUPERINTENDENCIA DE ORCAMENTO E PROGRAMAS SISTEMA INTEGRADO DE PLANEJAMENTO E ORCAMENTO - SIPLAN RECURSOS DE TODAS AS FONTES R\$ 1,00

PLANO PLURIANUAL - 2008 / 2011

PROGRAMA	PROJ ATIVIDADE	E S P E C I F I C A O		T E S O U R O		O U T R A S F O N T E S		T O T A L	
				2011		2011		2011	
2575		SANDO COMBATER A IMPUNIDADE RELATIVA A DIVERSOS CRIMES, COMO OS QUE ENVOLVAM EXECUCOES SUMARIAS E DESAPARECIMENTOS FORCADOS, OS COMETIDOS POR AGENTES DE ORGaos PUBLICOS DE JUSTICA E SEGURANCA, REALIZAR ACOMPANHAMENTO, SUPERVISAO, ATENDIMENTO PSICOSSOCIAL-JURIDICO E PROTECCAO EM LOCAIS SEGUROS E SIGILOSOS.		100	0	0	0	100	0
		AFENDIMENTO A POPULACAO INDIGENA EM MATO GROSSO DO SUL							
		PROMOVER O DESENVOLVIMENTO SUSTENTAVEL, GARANTINDO A AUTONOMIA DA QUALIDADE DE VIDA E PROTAGONISMO DA POPULACAO INDIGENA DE MATO GROSSO DO SUL.							
2576		IMPLEMENTACAO DAS ATIVIDADES ADMINISTRATIVAS		29.358.400	0	0	0	29.358.400	0
		REALIZAR ACOES QUE GARANTAM A MANUTENCCAO DAS ATIVIDADES DA SECRETARIA DE TRABALHO, ASSISTENCIA SOCIAL.							
2577		PROGRAMA ESTADUAL PARA EGRESSOS DE MEDIDAS SOCIOEDUCATIVAS		100	0	0	0	100	0
		APoiAR E INCREMENTAR O APOiO A FORMACAO E QUALIFICACAO PROFISSIONAL DE JOVENS EGRESSOS DE MEDIDAS SOCIO-EDUCATIVAS E SUAS FAMILIAS, INCLUSIVE: ESTRUTURAR E OPERACIONALIZAR AS UNIDADES EDUCACIONAIS DE INTERNACAO; SEMIINTEGRAR E LIBERDADE ASSISTIDA DE MATO GROSSO DO SUL, INCREMENTAR O DESENVOLVIMENTO DAS ACOES PERTINENTES A INSTALACAO E MANUTENCCAO DE ESPACOS DE ACOIAMENTO PARA ADOLESCENTE A QUEM SE ATRIBUIA AUTORIA DE ATOS INFRACIONAIS NOS MUNICIPIOS DO ESTADO.							
2578		DEFESA DA CIDADANIA E DIREITOS HUMANOS		2.649.800	0	0	0	2.649.800	0
		IMPLEMENTAR ACOES DE DEFESA DE DIREITOS HUMANOS E CIDADANIA, TAIS COMO: CONCLUSAO DO ENSINO FUNDAMENTAL, QUALIFICACAO PROFISSIONAL INICIAL E PARTICIPACAO CIDADADA. ACOIHER, APOIAR E ORIENTAR A POPULACAO GLEET E POPULACOES EM GERAL SOBRE OS DIREITOS HUMANOS E COMBATE A HOMOFOBIA. CAPACITAR TECNICOS DO CRAS POR REGIO VISANDO A FORMACAO DE AGENTES MULTIPLICADORES NA AREA DE EDUCACAO ALIMENTAR E NUTRICIONAL, INCLUSIVE: INCREMENTAR O DESENVOLVIMENTO DE ACOES PERTINENTES A DEFESA, GARANTIA E PROMOCAO SOCIAL DOS CIDADAOES SULTOPOGROSSENSIS ATRAVES DO CONSELHO ESTADUAL DE DIREITOS HUMANOS.							
2579		APOiO A GESTAO DO SISTEMA UNICO DA ASSISTENCIA SOCIAL		7.329.800	0	0	0	7.329.800	0
		ASSESSORAR A EXECUCAO DE PROGRAMAS, PROJETOS E SERVICOS EM AMBITO ESTADUAL; MONITORAR E AVALIAR AS ACOES DESENVOLVIDAS; REALIZAR PLANEJAMENTO ESTRATEGICO; DESENVOLVER PROJETO DE CAPACITACAO CONTINUADA EM AMBITO ESTADUAL; PROMOVER SUBSIDIOS TECNICOS PARA O FUNCIONAMENTO DO SUAS, POR MEIO DA PRODUCCAO DE MATERIAL TECNICO E ASSESSORIA. VISANDO ESTABELECEER AS DEFINICOES, PRINCIPIOS, DIRETRIZES E OBJETIVOS DA POLITICA ESTADUAL DE SEGURANCA ALIMENTAR E NUTRICIONAL SUSTENTAVEL - LOSAN, INCLUSIVE: ASSEGURAR A PESSOA IDOSA O DIREITO A VIDA, SAUDE, ALIMENTACAO, HABITACAO, EDUCACAO, LAZER, ESPORTE, CULTURA, BEM-ESTAR E CONVIVIO SOCIAL E FAMILIAR, PROMOVENDO ACOES POLITICAS QUE GARANTAM O EXERCICIO DA CIDADANIA PLENA ATRAVES DA ELABORACAO, RECEBIMENTO, AVALIACAO E ACOMPANHAMENTO DE PROJETOS APROVADOS PELO CONSELHO ESTADUAL DA DEFESA DOS DIREITOS DA PESSOA IDOSA DE MATO GROSSO DO SUL (CEDPI), CRIADO PELA LEI N.1.914 DE 3 DE DEZEMBRO DE 1998.							
2591		ATENDIMENTO A CRIANCA E ADOLESCENTE		0	0	127.100	0	127.100	0
		DESENVOLVER ACOES RELATIVAS A DEFESA DOS DIREITOS DA CRIANCA E ADOLESCENTE, INCLUSIVE: INCREMENTAR O DESENVOLVIMENTO DE ACOES PERTINENTES A DEFESA, GARANTIA E PROMOCAO DOS DIREITOS DA CRIANCA E DO ADOLESCENTE; CONCLUSAO DAS OBRAS DE CONSTRUCCAO DA CASA PARA O ABRIGO DAS CRIANCAS DO LAR DO MENOR - MANTIDA PELA SELETA SOCIEDADE CARITATIVA E HUMANITARIA, LOCALIZADA NO MUNICIPIO DE GLORIA DE DOURADOS; DESTINAR RECURSOS PARA A MANUTENCCAO E MELHORIA DO TRABALHO DA ASSOCIACAO MISSIONARIA CATEQUISTA DO SAGRADO CORACAO, LOCALIZADA NO MUNICIPIO DE IVINHEMA NA ASSISTENCIA DE 120 CRIANCAS CARENTES.							
2601		APOiO A GESTAO DO SISTEMA UNICO DA ASSISTENCIA		230.000	0	1.275.300	0	1.505.300	0

ESTADO DE MATO GROSSO DE SUL
SECRETARIA DE ESTADO DO MEIO AMBIENTE, DO PLANEJAMENTO, DA CIENCIA E TECNOLOGIA
SUPERINTENDENCIA DE ORCAMENTO E PROGRAMAS
SISTEMA INTEGRADO DE PLANEJAMENTO E ORCAMENTO - SIPLAN
PLANO PLURIANUAL - 2008 / 2011

DEMONSTRATIVO DA DESPESA POR PROGRAMA E PROJETO ATIVIDADE

ACBPT0DG

RECURSOS DE TODAS AS FONTES

R\$ 1,00

PROGRAMA	PROJ ATIVIDADE	E S P E C I F I C A O	T E S O U R O		O U T R A S F O N T E S		T O T A L	
			2011		2011		2011	
		SOCIAL						
		ASSESSORAR A EXECUCAO DE PROGRAMAS, PROJETOS E SERVICOS EM AMBITO ESTADUAL; MONITORAR E AVALIAR AS ACOES DESENVOLVIDAS; REALIZAR PLANEJAMENTO ESTRATEGICO; DESENVOLVER PROJETOS DE CAPACITACAO CONTINUADA EM AMBITO ESTADUAL; PROMOVER SUBSIDIOS TECNICOS PARA O FUNCIONAMENTO DO SUAS POR MEIO DA PRODUCAO DE MATERIAL TECNICO E ACESSORIA. CUMPRIR AS METAS ESTABELECIDAS NO FACTO DE GESTAO SUAS FIRMADO ENTRE O GOVERNO DO ESTADO E O MDS. IMPLANTAR E IMPLER MENTAR O SISTEMA DE INFORMACAO ESTADUAL DE A.S. EM CONSONANCIA COM O SISTEMA FEDERAL NOS 78 MUNICIPIOS, PRESTAR APOIO TECNICO E ADMINISTRATIVO AO PLENO FUNCIONAMENTO DA CIB/MS, CONFORME ESTABELECE A NOB/SUAS, APOIAR E ACESSORAR E CAPACITAR OS MUNICIPIOS NA GESTAO DO SUAS. MONITORAR E AVALIAR A GESTAO DA POLITICA DE ASSISTENCIA SOCIAL EM MS. AVALIAR E ELABORAR DIAGNOSTICO SOCIAL DE TODO O TERRITORIO SUL-MATO-GROSSENSE, EM PARCERIA COM INSTITUCAO ESPECIALIZADA DE ENSINO SUPERIOR. CUMPRIR O QUE PRECONIZA A NOB/SUAS E A PNAS. APOIAR ACESSORAR A SUPERINTENDENCIA E AS COORDENADORIAS PARA ATENDER A DEMANDA DA GESTAO ESTADUAL/CAM - CENTRO DE ATENDIMENTO A MULHER EM SITUAcao DE VIOLENCIA, ORIENTACAO SOCIAL, TRATAMENTO PSICOTERAPICO INDIVIDUAL, TRATAMENTO PSICOTERAPICO EM GRUPO, ATENDIMENTO JURIDICO ATRAVES DA DEFENSO RIA DA MULHER. CAPACITACAO, MONITORAMENTO E ACESSORIA TECNICA DE PROTECAO SOCIAL BASICA, DOS 78 MUNICIPIOS POR REGIAO. ENCONTROS REGIONAIS DE INTEGRAcao - PSB E PSE, REVISAO DO BENEFICIO DE PRESTACAO CONTINUADA - BEC. CAPACITAR OS TECNICOS DA REDE SOCIO-ASSISTENCIAL, CONSELHEIROS TUTELARES E DE DIREITO, INCLUSIVE: CONSTRUCAO DE UM BARRACAO PARA A ASSOCIACAO DE AGENTES RECLAMADORES - RECICLAGEM RIO - E IMPLANTACAO DE UMA COZINHA COMUNITARIA NO MUNICIPIO DE RIO BRILHANTE; CONSTRUCAO DE SEDE DO PROJETO CONVIVER NO MUNICIPIO DE JARDIM; REFORMA GERAL DO FREDIO DA LAVANDERIA COMUNITARIA ALDEIA PEDROSO, LOCALIZADA NA RUA EULALIA PIRES S/N, NA VILA CACHO EIRINHA, NO MUNICIPIO DE DOURADOS; CONSTRUCAO DE MURO AO REDOR DA LAVANDERIA COMUNITARIA ALDEIA PEDROSO LOCALIZADA NA RUA EULALIA PIRES S/N, NA VILA CACHO EIRINHA NO MUNICIPIO DE DOURADOS; AQUISICAO DE DUAS MAQUINAS INDUSTRIAIS DE LAVAGEM E SECAGEM DE ROUPAS, PARA ATENDER A LAVANDERIA COMUNITARIA ALDEIA PEDROSO, NO MUNICIPIO DE DOURADOS						
2602		PROTECAO SOCIAL BASICA			100		100	0
		APOIAR OS MUNICIPIOS NA ESTRUTURACAO DE ACOES DE PROTECAO SOCIAL BASICA, CONFORME PRECINOZA O SISTEMA UNICO DA ASSISTENCIA SOCIAL E NORMA OPERACIONAL BASICA NOB/SUAS.						
2603		GARANTIA DOS DIREITOS DA CRIANCA E DO ADOLESCENTE			203.900		203.900	0
		PROMOVER A ERRADICACAO DO TRABALHO INFANTIL, RETIRANDO-OS DO TRABALHO DEGRADANTE, PENOSO E INSALUBRE, POR MEIO DA CONCESSAO DE AUXILIO FINANCEIRO AS FAMILIAS E ACOES COMPLEMENTARES DE ACOMPANHAMENTO ESCOLAR; COORDENAR E ORGANIZAR OS PROGRAMAS MUNICIPAIS DE COMBATE A VIOLENCIA E EXPLORACAO SEXUAL DE CRIANCAS E ADOLESCENTES, POR MEIO DE ATENDIMENTO AS VITIMAS E AGRESSORES ARTICULAR ACOES INTERSETORIAIS VISANDO O DESENVOLVIMENTO INFANTIL DENTRO DO NUCLEO FAMILIAR; APRIMORAR O TRABALHO DOS CONSELHOS DE DEFESA E GARANTIA DE DIREITOS DA CRIANCA E DO ADOLESCENTE, ORIENTANDO SOBRE SUAS ATRIBUICOES E COMPETENCIAS, BEM COMO PROPICIAR FLUXOS DE INFORMACOES, UTILIZANDO O SOFTWARE DO SIPIA. CASA ABERTO PARA MULHERES EM RISO DE VIDA EM CAMPO GRANDE TEM COMO OBJETIVO GARANTIR A INTEGRIDADE FISICA E PSICOLOGICA DE MULHERES E DE SEUS FILHOS MENORES DE IDADE, PROPORCIONANDO AMBIENTE AGRADAVEL, EM CARATER SIGILOSO DE MORADIA, PROTEGIDA E PRESERVADA COM A NAO DIVULGACAO DO ENDEREÇO. PROJETO CASA IAR - VISA ESTIMULAR O DESENVOLVIMENTO DE RELACAO MAIS PROXIMA AO DO AMBIENTE FAMILIAR, GARANTINDO AS PESSOAS COM DEFICIENCIA MENTAL E PARALELA CEREBRAL COM DIAGNOSTICO MEDICO COMPROVADO E COM TOTAL FOMENTO DO VINCULO FAMILIAR, A PROTECAO INTEGRAL - MORADIA, ALIMENTACAO,						

ESTADO DE MATO GROSSO DE SUL
 SECRETARIA DE ESTADO DO MEIO AMBIENTE, DO PLANEJAMENTO, DA CIENCIA E TECNOLOGIA
 SUPERINTENDENCIA DE ORCAMENTO E PROGRAMAS
 SISTEMA INTEGRADO DE PLANEJAMENTO E ORCAMENTO - SIPLAN
 PLANO PLURIANUAL - 2008 / 2011

DEMONSTRATIVO DA DESPESA POR PROGRAMA E PROJETO ATIVIDADE

ACBPT0DG

R\$ 1,00

RECURSOS DE TODAS AS FONTES

PROGRAMA	PROJ ATIVIDADE	E S P E C I F I C A O	T E S O U R O		O U T R A S F O N T E S		T O T A L	
			2011		2011		2011	
		HIGIENIZACAO E TRABALHO. RESIDENCIA PROTEGIDA - PROFICIA ABRIGO E PROTECAO A CRIANCAS E ADOLESCENTES DO SEXO FEMININO, VITIMA DE VIOLENCIA SEXUAL DO MESTICA, ENCAMINHADAS PELA PRIMEIRA VARA DA INFANCIA E JUVENTUDE E PELOS CONSELHOS TUTELARES, EMBAGADAS NA LEI 8.069 DE 1990. CASA DA ESPERANCA SANTA RITA DE CASSIA - ABRIGAR, ASSISTIR, ORIENTAR E INTEGRAR ADOLESCENTES GESTANTES, PREPARANDO-AS PARA A MATERNIDADE E BUSCANDO ASSEGURAR-LHES A PROTECAO INTEGRAL ATRAVES DO BEM ESTAR FISICO E SOCIAL, COM RESGATE A AUTO-ES TIMA , VISANDO PROMOVER O PLENO EXERCICIO DA CIDADANIA.	0	0	83.000	0	83.000	0
2604		PROTECAO SOCIAL ESPECIAL IMPLEMENTAR ACOES DA PROTECAO SOCIAL ESPECIAL DE MEDIA E ALTA COMPLEXIDADE, CONFORME PRECONIZA O SISTEMA UNICO DA ASSISTENCIA SOCIAL E NORMA OPERACIO NAL BASICA - NOB/SUAS UNAE - OPORTUNIZAR A JOVENS E ADULTOS COM DEFICIENCIA MELHORES CONDICIOES PARA A SUA INSERCAO SOCIAL, LABORAL E BEM ESTAR BIOFISICO SOCIAL.						
2611		ATENDIMENTO E DEFESA DO CONSUMIDOR DEFENDER DIREITOS DOS CONSUMIDORES NO ESTADO DE MATO GROSSO DO SUL.	0	0	1.075.200	0	1.075.200	0
2631		IMPLEMENTACAO DE PROJETOS DE COMBATE A POBREZA DESENVOLVER ACOES SUPLEMENTARES DE NUTRICAO, HABITACAO, REFORCO DA RENDA FIA MILITAR E OUTROS PROGRAMAS DE INTERESSE SOCIAL.	53.115.300	0	0	0	53.115.300	0
		T O T A L	96.364.900	0	170.511.400	0	266.876.300	0

ESTADO DE MATO GROSSO DE SUL
SECRETARIA DE ESTADO DO MEIO AMBIENTE, DO PLANEJAMENTO, DA CIÊNCIA E TECNOLOGIA
SUPERINTENDÊNCIA DE ORÇAMENTO E PROGRAMAS
SISTEMA INTEGRADO DE PLANEJAMENTO E ORÇAMENTO - SIPLAN
PLANO PLURIANUAL - 2008 / 2011

DEMONSTRATIVO DA DESPESA POR PROGRAMA E PROJETO ATIVIDADE

ACBPT0DG

RECURSOS DE TODAS AS FONTES

R\$ 1,00

PROGRAMA	PROJ ATIVIDADE	E S P E C I F I C A O	T E S O U R O		O U T R A S F O N T E S		T O T A L	
			2011		2011		2011	
0036		MS SUSTENTAVEL - SANEAMENTO AMBIENTAL, URBANO E RURAL - PROSANEAR						
		PROMOVER ATENDIMENTO A POPULACAO COM SANEAMENTO BASICO						
2151		IMPLANTACAO, AMELIACAO NOS SISTEMAS DE ESGOTA MENTO SANITARIO	0		171.457.000	0	171.457.000	0
		PROMOVER SERVICOS DE ESGOTAMENTO NOS MUNICIPIOS, REDUZINDO PROBLEMAS COM DISPOSITICO DE DEJETOS QUE PREJUDICAM O MEIO AMBIENTE E A SAUDE DA POPULACAO, INCLUSIVE: AMPLIACAO DOS SISTEMAS DE ESTOMENTO SANITARIO DOS MUNICIPIOS DE GUIA LOPES DA LAGUNA, CORUMBA, CARACOL, CAMAPUA, BONITO, BODOQUENA, BANDEIRANTE, APARECIDA DO TABORDO, ALCINOPOLIS, ANTONIO JOAO, DOIS IRMAOS DO BURUTI, COXIM, TERENOS, SONORA, RIBAS DO RIO PARDO, PORTO MURTINHO, PARA NAIBA, MIRANDA, IADARIO, JARDIM, AVAMBAL, NOVA ANDRADINA, PONTA FORA, PEDRO GOMES, JARAGUARI, BELA VISTA E RIO BRILHANTE.						
2152		IMPLANTACAO, AMELIACAO NOS SISTEMAS DE ABASTE CIMETO DE AGUA	0		92.452.000	0	92.452.000	0
		PROMOVER O FORNECIMENTO DE AGUA TRATADA COM QUALIDADE, REDUZINDO O INDICE DE DOENCAS DE VEICULACAO HIDRICA.						
2153		PROGRAMA DE DESENVOLVIMENTO INSTITUCIONAL	0		3.000	0	3.000	0
		PROMOVER ACOES DE DESENVOLVIMENTO INSTITUCIONAL NA EMPRESA VISANDO O APER FEICAMENTO DOS SERVICOS PRESTADOS.						
2154		SANEAMENTO AMBIENTAL, URBANO E RURAL	0		3.000	0	3.000	0
		PROMOVER ACOES INTEGRADAS DE SANEAMENTO EM AREAS OCUPADAS POR POPULACAO DE BAIXA RENDA, ONDE ESTEA CARACTERIZADA A PRECARIEDADE OU A INEXISTENCIA DE CONDICOES SANITARIAS E AMBIENTAIS MINIMAS, POR MEIO DE SOLUCOES TECNICAS A DEQUADAS, ABRANGENDO ABASTECIMENTO DE AGUA, ESGOTAMENTO SANITARIO, MANEJO DE AGUAS PLUVIAIS, MANEJO DE RESIDUOS SOLIDOS, IMPLANTACAO DE UNIDADES SANI TARIAS DOMICILIARES E OUTRAS ACOES COMPLEMENTARES NECESSARIAS A SALUBRIDADE AMBIENTAL, COM PARTICIPACAO COMUNITARIA E EDUCACAO SANITARIA AMBIENTAL, IN CLUSIVE: AQUISICAO DE EQUIPAMENTO (BOMBA, BOLAS AUTOMATICAS, CANOS, CALXAS DAGUA E PAINELIS DIGITAIS) PARA INSTALACAO DE 3 POCOS ARTESIANOS NO ASSENTA MENTO ELDRORADO II NO MUNICIPIO DE SIDROLANDIA.						
		T O T A L	0		263.915.000	0	263.915.000	0

ESTADO DE MATO GROSSO DE SUL
 SECRETARIA DE ESTADO DO MEIO AMBIENTE, DO PLANEJAMENTO, DA CIENCIA E TECNOLOGIA
 SUPERINTENDENCIA DE ORÇAMENTO E PROGRAMAS
 SISTEMA INTEGRADO DE PLANEJAMENTO E ORÇAMENTO - SIPLAN
 PLANO PLURIANUAL - 2008 / 2011

DEMONSTRATIVO DA DESPESA POR PROGRAMA E PROJETO ATIVIDADE

ACBPT0DG

R\$ 1,00

RECURSOS DE TODAS AS FONTES

PROGRAMA	PROJ ATIVIDADE	E S P E C I F I C A O	T E S O U R O		O U T R A S F O N T E S		T O T A L	
			2011		2011		2011	
0037		MS COMPETITIVO - CIENCIA, TECNOLOGIA E INOVA CAO PARA O DESENVOLVIMENTO E SOBERANIA EFETIVAR A GESTAO DAS POLITICAS ESTADUAIS DE CIENCIA E TECNOLOGIA, TENDO COMO FINALIDADE O AMPARO AO ENSINO E INCENTIVO A PESQUISA CIENTIFICA E TECNOLOGICA RELEVAN TE AO DESENVOLVIMENTO ECONOMICO, SOCIAL E CULTURAL DO ESTADO.	1.485.600	0	0	0	1.485.600	0
2493		COORDENACAO, NORMALIZACAO E DESENVOLVIMENTO DAS ACOES E PROJETOS DE CIENCIA E TECNOLOGIA INDUZIR A DISSEMINACAO DAS ACOES DE CIENCIA E TECNOLOGIA EM MATO GROSSO DO SUL, ELABORACAO DE PROJETOS E ARTICULACOES COM FINANCIADORES, NORMALIZACAO E ACOMPANHAMENTO DAS ATIVIDADES DE CIENCIA E TECNOLOGIA E IMPLMENTACAO AS A COES DE ESTIMULO E DESENVOLVIMENTO DE CT&I. IMPLMENTACAO DAS ACOES DA FUNDACAO DE AFOIO AO DESENVOLVIMENTO DO ENSINO, CIENCIA E TECNO LOGIA	2.940.000	0	0	0	2.940.000	0
2512		IMPLEMENTAR E COORDENAR AS ACOES DA FUNDECT, PROPORCIONANDO O MELHOR DESEN VOLVIMENTO DE SUAS ACOES ESPECIFICAS. FOMENTO AS ATIVIDADES DE CIENCIA E TECNOLOGIA CUSTEAR TOTAL OU PARCIALMENTE, OS PROJETOS DE PESQUISAS E EVENTOS CIENTIFI COS E TECNOLOGICOS E OUTRAS ATIVIDADES QUE CONTRIBUAM PARA O DESENVOLVIMEN TO DA CIENCIA E TECNOLOGIA NO ESTADO DE MATO GROSSO DO SUL	16.880.000	0	17.465.900	0	34.345.900	0
		T O T A L	21.305.600	0	17.465.900	0	38.771.500	0

ESTADO DE MATO GROSSO DE SUL
SECRETARIA DE ESTADO DO MEIO AMBIENTE, DO PLANEJAMENTO, DA CIENCIA E TECNOLOGIA
SUPERINTENDENCIA DE ORCAMENTO E PROGRAMAS
SISTEMA INTEGRADO DE PLANEJAMENTO E ORCAMENTO - SIPLAN
PLANO PLURIANUAL - 2008 / 2011

DEMONSTRATIVO DA DESPESA POR PROGRAMA E PROJETO ATIVIDADE

ACBPT0DG

RECURSOS DE TODAS AS FONTES R\$ 1,00

PROGRAMA	PROJ ATIVIDADE	E S P E C I F I C A O	T E S O U R O		O U T R A S F O N T E S		T O T A L	
			2011		2011		2011	
0038		MS SUSTENTAVEL - MEIO AMBIENTE E RECURSOS HIDRICOS						
		COORDENAR E EXECUTAR A POLITICA DE MEIO AMBIENTE E RECURSOS HIDRICOS EM TODO O TERRITORIO DE MATO GROSSO DO SUL.						
1493		DESENVOLVER O PROGRAMA DE PESQUISAS EM CARACTERIZACAO, CONSERVACAO E USO SUSTENTAVEL DA BIODIVERSIDADE SUL-MATO-GROSSENSE - BIOTA	2.956.300		0		2.956.300	0
		SUSTENTAVEL DA BIODIVERSIDADE SUL-MATO-GROSSENSE, OBJETIVANDO INVENTARIAR E CARACTERIZAR A BIODIVERSIDADE DO CERRADO E PANTANAL SUL-MATO-GROSSENSE, DEFININDO MECANISMOS PARA A SUA CONSERVACAO, SEU POTENCIAL ECONOMICO E SUA UTILIZACAO SUSTENTAVEL.						
1497		MS BIODIVERSIDADE PANTANAL	722.000		0		722.000	0
		ELABORAR, COORDENAR E PROMOVER A IMPLEMENTACAO DE PROJETOS QUE CONTRIBUAM PARA A RECUPERACAO DE AREAS DEGRADADAS, A EXEMPLO DA MEDIA E BAIXA BACIA DO TAQUARI E PARA A PROTECCAO DO PANTANAL A PARTIR DA PROMOCAO DE BOAS PRATICAS PARA O DESENVOLVIMENTO SUSTENTAVEL QUE CONSIDEREM A VALORIZACAO DA CULTURA LOCAL DE INTEGRACAO COM A DINAMICA DOS PROCESSOS NATURAIS E A VALORIZACAO DO USO ECONOMICO DOS SEUS RECURSOS RENOVAVEIS.						
1521		REESTRUTURAR E FORTALECER A GESTAO E LICENCIACAO DE RECURSOS HIDRICOS DO RIO PARANA E DO RIO IVI NHEMA.		655.000	0		655.000	0
		REESTRUTURAR E FORTALECER A GESTAO E LICENCIAMENTO AMBIENTAL COM A IMPLANTACAO DE UM PROCESSO DE DESCONTRACAO PARA A BACIA DO RIO IVINHEMA E DA BACIA DO RIO PARANA, ATRAVES DA CONSTRUCCAO E ESTRUTURACAO DO ESCRITORIO REGIONAL DE DOURADOS, IMPLANTACAO DO LICENCIAMENTO AMBIENTAL GEORREFERENCIADO PARA AS ATIVIDADES POLUIDORAS, AREAS DE RESERVA LEGAL E PRESERVACAO PERMANENTE NA MICROBACIA DE DOURADOS, COM BANCO DE DADOS INTEGRADO AO MONITORAMENTO DE QUALIDADE AMBIENTAL - MOA, AUTO-MONITORAMENTO E SISTEMA DE LICENCIAMENTO AMBIENTAL - SLA, AMPLIACAO DA MUNICIPALIZACAO DA GESTAO AMBIENTAL E FORTALECIMENTO DA GESTAO DE RECURSOS HIDRICOS.						
1522		GESTAO INTEGRADA DE ATIVOS AMBIENTAIS		60.000	0		60.000	0
		PROMOVER A PROTECCAO E RECUPERACAO DA NASCENTE DA BACIA DO RIO IVINHEMA E A CONSERVACAO DO SOLO EM AREA DE POTENCIAL EROSIVO DA BACIA.						
1524		FORTALECIMENTO DO IMASUL - PRODETUR SUL		40.000	0		40.000	0
		FORTALECER A INSTITUICAO NA GESTAO AMBIENTAL PARA A REALIZACAO DE AUDITORIA AMBIENTAL NAS OBRAS A SEREM IMPLANTADAS NA SERRA DA BODOQUENA E OUTRAS ATIVIDADES A SEREM IMPLANTADAS DECORRENTES DO FOMENTO DO TURISMO NA REGIAO.						
1525		ELABORAR E IMPLANTAR O SISTEMA DE MANEJO E VISITACAO DOS EMPREENDIMENTOS TURISTICOS DA SERRA DA BODOQUENA - PRODETUR SUL		99.000	0		99.000	0
		ELABORAR OS SISTEMAS DE MANEJO DA VISITACAO - SMV, PARA ATRATIVOS DA SERRA DA BODOQUENA E IMPLEMENTAR OS SMV NOS BALNEARIOS MUNICIPAIS DE BONITO, JARDIM E CORREGO AZUL.						
1526		IMPLANTAR A VISITACAO TURISTICA NA GRUTA LAGO AZUL - PRODETUR SUL		121.000	0		121.000	0
		ELABORAR PROJETOS EXECUTIVOS DE INFRA ESTRUTURA INTERNA E EXTERNA, OFERECENDO A DEMANDA TURISTICA ATUAL, SEGURANCA E FACILIDADE DE VISITACAO, CRIANDO CONDICOOES QUE POSSIBILITEM DE MANEIRA QUANTITATIVA E QUALITATIVA O AUMENTO DA DEMANDA.						
1529		GESTAO AMBIENTAL E DE RECURSOS HIDRICOS DO PROGRAMA PANTANAL		250.000	0		250.000	0
		DESENVOLVER ACOES DE TODAS AS AREAS DE ATUACAO PARA A POLITICA AMBIENTAL E DE RECURSOS HIDRICOS NA BACIA DO ALTO PARAGUAI EM MS.						

PROGRAMA	PROJ ATIVIDADE	E S P E C I F I C A O	T E S O U R O		O U T R A S F O N T E S		T O T A L	R\$ 1,00
			2011		2011			
1530	DESENVOLVER ACOES DO PROJETO SIGA-MS/BNDES DESENVOLVER ACOES VISANDO A MODERNIZACAO E A MELHORIA DA GESTAO AMBIENTAL E DE RECURSOS HIDRICOS NO ESTADO DE MATO GROSSO DO SUL.		10.790.400	0	1.198.900	0	11.989.300	0
1531	AVALIACAO AMBIENTAL ESTRATEGICA - PRODETUR SUL		0	0	600.000	0	600.000	0
2521	ELABORAR DOCUMENTO DA AVALIACAO AMBIENTAL ESTRATEGICA (AAE) DO PRODETUR NAS AREAS TURISTICAS DENOMINADAS POLO BONITO - SERRA DA BODOQUENA E POLO CAMPE GRANDE E REGIAO.		0	0	154.000	0	154.000	0
2522	OTIMIZAR AS ACOES AMBIENTAIS NO ESTADO DE MATO GROSSO DO SUL. GESTAO INTEGRADA DE RESIDUOS SOLIDOS NO ESTA DO DE MATO GROSSO DO SUL		0	0	153.000	0	153.000	0
2523	IMPLANTAR ACOES PARA A GESTAO INTEGRADA DE RESIDUOS SOLIDOS. GESTAO DE UNIDADES DE CONSERVACAO		3.175.200	0	13.628.900	0	16.804.100	0
2524	DESENVOLVER ACOES DE IMPLANTACAO, GESTAO, MONITORAMENTO E PROTECCAO AS UNIDA DES DE CONSERVACAO E EM SUAS ZONAS DE AMORTECIMENTO, VISANDO A CONSERVACAO DA BIODIVERSIDADE BIOLOGICA PARA A PRESERVACAO DOS ECOSISTEMAS, GARANTINDO O PATRIMONIO AMBIENTAL PARA AS GERACOES FUTURAS. PREVENCCAO E COMBATE A INCENDIOS FLORESTAIS		0	0	100.000	0	100.000	0
2525	EXECUTAR ACOES DE PREVENCCAO E COMBATE A INCENDIOS FLORESTAIS NAS UNIDADES DE CONSERVACAO ESTADUAIS E SUAS ZONAS DE AMORTECIMENTO. ADMINISTRAR, MANTER E IMPLEMENTAR ACOES DE GESTAO AMBIENTAL		101.000	0	14.130.800	0	14.231.800	0
2526	APOIAR ADMINISTRATIVAMENTE E FINANCIARMENTE OS PROJETOS E PROGRAMAS DE PRE SERVACAO E CONSERVACAO DO MEIO AMBIENTE, FORNECENDO INFRA ESTRUTURA BASICA PARA O DESENVOLVIMENTO DAS ACOES.		0	0	130.000	0	130.000	0
2527	GESTAO DE RECURSOS FLORESTAIS CONTROLAR O DESMATAMENTO, QUEIMADAS, RECUPERACAO DE AREAS DEGRADADAS, RESER VA LEGAL E PRESERVACAO PERMANENTE ATRAVES DO LICENCIAMENTO E FISCALIZACAO DO USO DA COBERTURA VEGETAL.		0	0	24.000	0	24.000	0
2528	SISTEMA DE DOF - DOCUMENTO DE ORIGEM FLORES TAL		0	0	55.000	0	55.000	0
2529	CONTROLAR FISCALIZAR O TRANSPORTE DOS PRODUTOS FLORESTAIS, ATRAVES DO CADAS TRO DAS AUTORIZACOES DE APROVEITAMENTO DE MATERIAL LENHOSO, SUPRESSAO E EX PLORACAO FLORESTAL: CREDITOS DE REPOSICAO FLORESTAL E CONSULTAS AOS DADOS LANCADOS PELAS EMPRESAS CONSUMIDORAS DE LENHA E CARVAO. GESTAO DE RECURSOS PESQUEIROS		0	0	370.000	0	370.000	0
2530	ASSEGURAR A PRODUCCAO DOS ESTOQUES PESQUEIROS AO LONGO DO TEMPO, POR MEIO DE ACOES REGULADORAS E DE PESQUISAS, COMO O MONITORAMENTO NO PERIODO REPRODUTI VO DOS PEIXES, CONTROLE ESTATISTICO DA PRODUCCAO PESQUEIRA, AUTORIZACAO AMBI ENTAL PARA PESCA COMERCIAL, ESPORTIVA E CIENTIFICA, DIAGNOSTICO E MAFEMEN TO DE AREAS DE RESERVA DE RECURSOS PESQUEIROS NA BACIA HIDROGRAFICA DO RIO PARANA. CONSERVACAO E MANEJO DA FAUNA SILVESTRE		0	0	45.000	0	45.000	0
2531	DISCIPLINAR, CADASTRAR, MONITORAR E FISCALIZAR OS USOS E ACESSOS AOS RECUR SOS FAUNISTICOS DO MS. ELABORAR, IMPLANTAR E IMPLEMENTAR A POLITICA E O PROGRAMA ESTADUAL DE EDUCACAO AMBIENTAL FORTALECER A GESTAO AMBIENTAL E DE RECURSOS HIDRICOS NO ESTADO, IMPLANTANDO ACOES E INSTRUMENTOS DA POLITICA E DO PROGRAMA ESTADUAL DE EDUCACAO AMBIEN TAL, INCLUSIVE A ESTRUTURACAO DA EQUIPE DE EDUCACAO AMBIENTAL PARA O DESEN VOLVIMENTO DE PROJETOS E ACOES DE EDUCACAO AMBIENTAL, EM PARCERIA COM MUNI CIPIOS, ESCOLAS DA REDE PUBLICA E PRIVADA E ENTIDADES DA SOCIEDADE CIVIL. DESCONCENTRACAO DA GESTAO AMBIENTAL E RECUR SOS HIDRICOS		0	0	290.000	0	290.000	0

ESTADO DE MATO GROSSO DE SUL
SECRETARIA DE ESTADO DO MEIO AMBIENTE, DO PLANEJAMENTO, DA CIÊNCIA E TECNOLOGIA
SUPERINTENDÊNCIA DE ORÇAMENTO E PROGRAMAS
SISTEMA INTEGRADO DE PLANEJAMENTO E ORÇAMENTO - SIPLAN
PLANO PLURIANUAL - 2008 / 2011

DEMONSTRATIVO DA DESPESA POR PROGRAMA E PROJETO ATIVIDADE

ACBPT0DG

RECURSOS DE TODAS AS FONTES R\$ 1,00

PROGRAMA PROJ ATIVIDADE	E S P E C I F I C A O	T E S O U R O		O U T R A S F O N T E S		T O T A L	
		2011		2011		2011	
2532	AMPLIAR AS ACOES TECNICAS E ADMINISTRATIVAS DE TODAS AS AREAS DE ATUACAO DO ORGAO, CONTRIBUINDO PARA A EXECUCAO DAS POLITICAS AMBIENTAIS E DE RECURSOS HIDRICOS NO ESTADO DE MS. MONITORAMENTO E FISCALIZACAO AMBIENTAL POR MEIO DE SISTEMA DE SUPORTE A DECISAO	0	0	430.000	0	430.000	0
2533	DESENVOLVER O SISTEMA DE MONITORAMENTO DA COBERTURA VEGETAL E EXECUTAR O MONITORAMENTO AMBIENTAL, USANDO GEO TECNOLOGIA NO ESTADO DE MS. FISCALIZAR O USO DOS RECURSOS NATURAIS E HIDRICOS EM TODO O ESTADO, DESENVOLVENDO ACOES DE SUPORTE A DECISAO, CAMPANHAS DE CAMPO, ACOMPANHAMENTO DE SEMINARIOS E CURSOS, ELABORAR E APERFEIÇAMENTO DA EQUIPE COM TREINAMENTOS, PROCESSOS DE AUTO DE INFRACAO E APERFEIÇAMENTO DA EQUIPE COM TREINAMENTOS, SEMINARIOS E CURSOS, ELABORAR E EXECUTAR O PROGRAMA ESTADUAL DE FISCALIZACAO AMBIENTAL E DE RECURSOS HIDRICOS.	0	0	50.000	0	50.000	0
2534	MONITORAR A QUALIDADE AMBIENTAL DO ESTADO DE MS	0	0	300.000	0	300.000	0
2537	IMPLEMENTAR E OPERACIONALIZAR AS REDES BASICAS DE MONITORAMENTO, LOCALIZADAS NA BACIA DOS RIOS PARAGUAI E PARANA EM MS, CUIDANDO DOS RECURSOS NATURAIS NOS ASPECTOS QUALITATIVO E QUANTITATIVO. GESTAO E GERENCIAMENTO DE RECURSOS HIDRICOS	0	0	50.000	0	50.000	0
2535	IMPLANTAR A POLITICA ESTADUAL DE RECURSOS HIDRICOS E SEUS INSTRUMENTOS DE GESTAO. COORDENAR E GERIR O SISTEMA ESTADUAL DE GERENCIAMENTO DE RECURSOS HIDRICOS.	0	0	680.000	0	680.000	0
2561	ZONEAMENTO ECOLOGICO ECONOMICO EM MS ELABORAR O ZONEAMENTO ECOLOGICO ECONOMICO EM MATO GROSSO DO SUL, INCLUSIVE A ESTRUTURACAO E SUPORTE TECNICO PARA O DESENVOLVIMENTO DOS TRABALHOS DO ZONEAMENTO ECOLOGICO ECONOMICO, COM MAIOR CELERIDADE E PARTICIPACAO DA SOCIEDADE, E DA ATIVIDADE DE LICENCIAMENTO E FISCALIZACAO DAS ATIVIDADES EFETIVAS DE MANUTENCAO E IMPLEMENTACAO DO FUNLES MANUTENCAO E IMPLEMENTACAO DO FUNLES MANUTENCAO E IMPLEMENTACAO DAS ACOES DO FUNLES, INCLUSIVE A ESTRUTURACAO DO SISTEMA DE GESTAO E APLICACAO DOS RECURSOS DO FUNLES, VOLTIADOS ESPECIALMENTE PARA A RECUPERACAO DE AREAS DEGRADADAS (MAPEAMENTO, CONTRATACAO DE CONSULTORIAS E ACOES CONCRETAS DE RECUPERACAO DESSAS AREAS).	0	0	40.100	0	40.100	0
T O T A L		17.744.900	0	33.654.700	0	51.399.600	0

ESTADO DE MATO GROSSO DE SUL
 SECRETARIA DE ESTADO DO MEIO AMBIENTE, DO PLANEJAMENTO, DA CIENCIA E TECNOLOGIA
 SUPERINTENDENCIA DE ORCAMENTO E PROGRAMAS
 SISTEMA INTEGRADO DE PLANEJAMENTO E ORCAMENTO - SIPLAN
 PLANO PLURIANUAL - 2008 / 2011

DEMONSTRATIVO DA DESPESA POR PROGRAMA E PROJETO ATIVIDADE

ACBPT0DG

RECURSOS DE TODAS AS FONTES R\$ 1,00

PROGRAMA	PROJ ATIVIDADE	E S P E C I F I C A O	T E S O U R O		O U T R A S F O N T E S		T O T A L	
			2011		2011		2011	
0039		MS CIDADÃO - DESENVOLVIMENTO REGIONAL E URBANO						
		COORDENAR E IMPLANTAR PROGRAMAS DE MODERNIZACAO URBANA.						
		FOMENTO E IMPLEMENTACAO DE ACOES PARA O DESENVOLVIMENTO REGIONAL E URBANO	35.000	0	0	0	35.000	0
2822		IMPLEMENTAR E FOMENTAR ACOES INTEGRADAS PARA O DESENVOLVIMENTO DE POLITICAS TERRITORIAIS, ESPECIALMENTE REFERENTE AO FORTALECIMENTO DOS GOVERNOS LOCAIS, A CONSOLIDACAO DAS REDES DAS CIDADES SUL-MATO-GROSSENSES, A QUALIFICACAO DAS GESTOES URBANAS E PARA A CAPTACAO DE RECURSOS DESTINADOS A IMPLEMENTACAO DE PROJETOS E ACOES AFINS E A ESTRUTURACAO DE SERVIDORES E TECNICOS MUNICIPAIS, REALIZACAO DE CURSOS E SEMINARIOS, AQUISICAO DE EQUIPAMENTOS E ORGANIZACAO DE INFORMACOES SOBRE OS MUNICIPIOS.						
		T O T A L	35.000	0	0	0	35.000	0

ESTADO DE MATO GROSSO DE SUL
 SECRETARIA DE ESTADO DO MEIO AMBIENTE, DO PLANEJAMENTO, DA CIENCIA E TECNOLOGIA
 SUPERINTENDENCIA DE ORCAMENTO E PROGRAMAS
 SISTEMA INTEGRADO DE PLANEJAMENTO E ORCAMENTO - SIPLAN
 PLANO PLURIANUAL - 2008 / 2011

DEMONSTRATIVO DA DESPESA POR PROGRAMA E PROJETO ATIVIDADE

ACBPT0DG

R\$ 1,00

RECURSOS DE TODAS AS FONTES

PROGRAMA	PROJ ATIVIDADE	E S P E C I F I C A O	T E S O U R O		O U T R A S F O N T E S		T O T A L	
			2011		2011		2011	
0040		MS COMPETITIVO - ENERGIA						
		TRANSFORMAR O ESTADO EM POLO GERADOR, DISTRIBUIDOR E EXPORTADOR DE ENERGIA PARA O BRASIL.						
2141		EXTENSAO DE RAMAL DE GAS NATURAL EM MATO GROSSO DO SUL	0	0	137.000.000	0	137.000.000	0
		IMPLANTAR REDE DE GAS NATURAL ATRAVES DE TUBULACOES.						
		T O T A L	0	0	137.000.000	0	137.000.000	0

ESTADO DE MATO GROSSO DE SUL
SECRETARIA DE ESTADO DO MEIO AMBIENTE, DO PLANEJAMENTO, DA CIENCIA E TECNOLOGIA
SUPERINTENDENCIA DE ORCAMENTO E PROGRAMAS
SISTEMA INTEGRADO DE PLANEJAMENTO E ORCAMENTO - SIPLAN
PLANO PLURIANUAL - 2008 / 2011

DEMONSTRATIVO DA DESPESA POR PROGRAMA E PROJETO ATIVIDADE

ACBPT0DG

R\$ 1,00

RECURSOS DE TODAS AS FONTES

PROGRAMA	PROJ ATIVIDADE	E S P E C I F I C A O	T E S O U R O		O U T R A S F O N T E S		T O T A L	
			2011		2011		2011	
0042		MS CIDADAO - INVESTIMENTOS NA REDE DE SERVICOS DE SAUDE						
		ESTRUTURAR A REDE DE SERVICOS DE SAUDE NO AMBITO DO SISTEMA UNICO DE SAUDE DO ESTADO DE MATO GROSSO DO SUL.						
2683		INVESTIMENTOS EM ACOES DE ATENCAO BASICA NA REDE DE SERVICOS DE SAUDE	6.500.000	0	600.000	0	7.100.000	0
2684		ESTRUTURAR A REDE DE ATENCAO BASICA DE SAUDE NO AMBITO DO SISTEMA UNICO DE SAUDE NO ESTADO DE MATO GROSSO DO SUL.	7.500.000	0	5.150.000	0	12.650.000	0
		INVESTIMENTOS EM ATENCAO ESPECIALIZADA A SAUDE NA REDE DE SERVICOS DE SAUDE						
		ESTRUTURAR OS SERVICOS PRESTADOS AOS USUARIOS DO SUS, AMPLIANDO A OFERTA E IMPLEMENTANDO OS SERVICOS AMBULATORIAIS E HOSPITALARES DE MEDIA E ALTA COM PLEXIDADE E DANDO APOIO AOS SERVICOS DE URGENCIA E EMERGENCIA.						
		T O T A L	14.000.000	0	5.750.000	0	19.750.000	0

ESTADO DE MATO GROSSO DE SUL
 SECRETARIA DE ESTADO DO MEIO AMBIENTE, DO PLANEJAMENTO, DA CIENCIA E TECNOLOGIA
 SUPERINTENDENCIA DE ORCAMENTO E PROGRAMAS
 SISTEMA INTEGRADO DE PLANEJAMENTO E ORCAMENTO - SIPLAN
 PLANO PLURIANUAL - 2008 / 2011

DEMONSTRATIVO DA DESPESA POR PROGRAMA E PROJETO ATIVIDADE

ACBPT0DG

PROGRAMA PROJ ATIVIDADE	E S P E C I F I C A O	T E S O U R O		O U T R A S F O N T E S		R E C U R S O S D E T O D A S A S F O N T E S	
		2011		2011		2011	T O T A L
9999	RESERVA DE CONTINGENCIA EXECUTAR ENCARGOS DO GOVERNO ATRAVES DE REGIME DE CON TINGENCIA	58.802.800	0	0	0	58.802.800	0
9999	RESERVA DE CONTINGENCIA EXECUTAR ENCARGOS DO GOVERNO ATRAVES DE REGIME DE CONTINGENCIA	58.802.800	0	0	0	58.802.800	0
	T O T A L	58.802.800	0	0	0	58.802.800	0
	T O T A L G E R A L	6.469.020.700	0	3.286.646.200	0	9.755.666.900	0

ESTADO DE MATO GROSSO DE SUL
SECRETARIA DE ESTADO DO MEIO AMBIENTE, DO PLANEJAMENTO, DA CIENCIA E TECNOLOGIA
SUPERINTENDENCIA DE ORCAMENTO E PROGRAMAS
SISTEMA INTEGRADO DE PLANEJAMENTO E ORCAMENTO - SIPLAN
PLANO PLURIANUAL - 2008 / 2011

DEMONSTRATIVO DA DESPESA POR FUNCAO

ACBPT0DH

RECURSOS DE TODAS AS FONTES R\$ 1,00

FUNCAO	E S P E C I F I C A O	T E S O U R O		O U T R A S F O N T E S		T O T A L
		2011		2011		
01	LEGISLATIVA	246.347.700	0	1.000.000	0	247.347.700
02	JUDICIARIA	356.668.000	0	75.750.000	0	432.418.000
03	ESSENCIAL A JUSTICA	403.800.200	0	6.012.600	0	409.812.800
04	ADMINISTRACAO	483.326.700	0	145.294.400	0	628.621.100
06	SEGURANCA PUBLICA	584.074.700	0	162.123.400	0	746.198.100
08	ASSISTENCIA SOCIAL	90.033.600	0	112.386.200	0	202.419.800
09	PREVIDENCIA SOCIAL	0	0	1.014.966.300	0	1.014.966.300
10	SAUDE	559.200.000	0	343.735.900	0	902.935.900
11	TRABALHO	7.370.100	0	9.585.200	0	16.955.300
12	EDUCACAO	1.104.469.900	0	36.662.400	0	1.141.132.300
13	CULTURA	9.890.000	0	44.960.800	0	54.850.800
14	DIREITOS DA CIDADANIA	96.331.300	0	11.574.800	0	107.906.100
15	URBANISMO	10.035.000	0	38.000.000	0	48.035.000
16	HABITACAO	10.675.000	0	27.852.200	0	38.527.200
17	SANEAMENTO	0	0	263.915.000	0	263.915.000
18	GESTAO AMBIENTAL	16.996.000	0	37.253.600	0	54.249.600
19	CIENCIA E TECNOLOGIA	24.293.300	0	17.465.900	0	41.759.200
20	AGRICULTURA	91.342.100	0	119.929.500	0	211.271.600
21	ORGANIZACAO AGRARIA	19.000	0	877.900	0	896.900
22	INDUSTRIA	164.200	0	14.612.200	0	14.776.400
23	COMERCIO E SERVICOS	27.606.700	0	24.637.200	0	52.243.900
24	COMUNICACAO	25.367.000	0	1.582.600	0	26.949.600
25	ENERGIA	29.907.200	0	137.000.000	0	166.907.200
26	TRANSPORTE	396.574.100	0	628.667.000	0	1.025.241.100
27	DESPORTO E LAZER	3.059.000	0	10.801.100	0	13.860.100
28	ENCARGOS ESPECIAIS	1.832.667.100	0	0	0	1.832.667.100
99	RESERVA	58.802.800	0	0	0	58.802.800
	T O T A L	6.469.020.700	0	3.286.646.200	0	9.755.666.900